

İÇİNDEKİLER

Kablo Bağları ve Aksesuarları

| | |
|---|----|
| Standart Beyaz Kablo Bağları | 04 |
| Standart Siyah Kablo Bağları | 05 |
| Standart Renkli Kablo Bağları | 06 |
| Ultraviyole Kablo Bağları | 07 |
| Paslanmaz Çelik Kablo Bağları | 08 |
| PVC Kaplı Paslanmaz Çelik Kablo Bağları | 09 |
| Etiketli Kablo Bağları | 10 |
| Açılabilir Kablo Bağları | 10 |
| Distanslı Kablo Bağları | 10 |
| Yapışkanlı Kroşeler | 11 |
| Kapama Parçası | 11 |
| Kablo Kelepçesi | 11 |
| Kartuş Yükseltici | 12 |
| Beton Kroşe | 12 |
| Vidalı Kroşe | 12 |
| Kablo Bağı Etiket Taşıyıcı | 13 |
| Yapışkanlı Pano Etiket Taşıyıcı | 13 |
| Kablo Rakoru (PG Serisi) | 14 |
| Kablo Rakoru (Metrik Serisi) | 15 |
| Kör Tapa | 16 |
| Helezon Spiraller | 17 |

Kablo Yüksükleri ve Uçları

| | |
|---|----|
| İzoleli Kablo Yüksükleri Fransız Normu | 20 |
| İzoleli Kablo Yüksükleri Alman Normu | 21 |
| Çift Girişli Kablo Yüksükleri Fransız Normu | 22 |
| Çift Girişli Kablo Yüksükleri Alman Normu | 23 |
| İzolesiz Kablo Yüksükleri | 24 |
| Yuvarlak Tip İzoleli Kablo Uçları | 26 |
| Çatal Tip İzoleli Kablo Uçları | 27 |
| Ek Mufları İzoleli Kablo Uçları | 28 |
| Erkek Terminaller İzoleli Kablo Uçları | 28 |
| Dişi Terminaller İzoleli Kablo Uçları | 28 |
| Dişi Faston Tip İzoleli Kablo Uçları | 29 |
| Tam İzoleli Dişi Faston Tip Kablo Uçları | 29 |
| Tam İzoleli Polyamid Dişi Faston Tip Kablo Uçları | 30 |
| İğne Tip İzoleli Kablo Uçları | 30 |
| Erkek / Dişi Geri Dönümlü Terminaller | 30 |
| Erkek Faston Tip Terminaller | 31 |
| Tam İzoleli Polyamid Bayrak Tip Terminaller | 31 |
| İzolesiz Kablo Ucu ve Konnektörleri | 32 |

Bağlantı Elemanları

| | |
|---|----|
| SKP Eko Tip Kablo Pabucu | 34 |
| SKP Eko Tip Kablo Pabucu | 35 |
| SKP Standart Tip Kablo Pabucu | 36 |
| SKP Standart Tip Kablo Pabucu | 37 |
| DIN 46235 Tip Kablo Pabucu | 38 |
| DIN 46235 Tip Kablo Pabucu | 39 |
| Kaynaklı Tip Kablo Pabucu | 40 |
| Kaynaklı Tip Kablo Pabucu | 41 |
| Dar Girişli Kablo Pabucu | 42 |
| 90° Kablo Pabucu | 43 |
| 45° Kablo Pabucu | 44 |
| Bimetal (AL-CU) Kablo Pabucu | 45 |
| Bimetal (CAL) Kablo Pabucu | 45 |
| Ek Muf | 46 |
| DIN 46235 Tip Ek Muf | 47 |
| Delikli Montaj Rayları | 48 |
| Düz Montaj Rayları | 48 |
| Monofaze Müşterek W Otomat Baraları | 49 |
| Trifaze Müşterek W Otomat Baraları | 49 |
| 2 Kutuplu Dağıtıcı Üniteler | 50 |
| 4 Kutuplu Dağıtıcı Üniteler | 51 |
| Tek Kutuplu Dağıtıcı Üniteler | 52 |
| Tek Kutuplu Dağıtıcı Üniteler | 53 |
| SKP Bağlantılı Dağıtıcı Üniteler | 53 |

Klemens Grubu

| | |
|--|----|
| Geçmeli Buat Klemens | 55 |
| Çok Amaçlı Klemens | 55 |
| Ray Montajlı Klemens | 56 |
| (2.5mm ²) Dağıtım Bloğu | 56 |
| (2.5mm ²) Ray Montajlı Dağıtım Bloğu | 57 |
| 6mm ² Besleme Girişli (2.5mm ²) Dağıtım Bloğu | 57 |
| Ray Montaj Ayağı | 57 |

Makaron Grubu ve Bant Çeşitleri

| | |
|---|----|
| Isı ile Daralan Siyah Makaronlar | 59 |
| Isı ile Daralan Renkli Makaronlar | 60 |
| Isı ile Daralan Kahverengi Makaronlar | 61 |
| Isı ile Daralan Sarı / Yeşil Makaronlar | 62 |
| İçi Yapışkanlı Daralan Makaronlar | 63 |

İÇİNDEKİLER

| | | | |
|--|----|-------------------------------|-----|
| Bara İzolasyon Makaronu | 64 | BA9S Led Ampuller | 89 |
| Kablo Toplama Çorabı | 65 | Ø 22mm Led'li Buzzer | 90 |
| Eriyen Bant | 65 | Motorlu Sirenler | 90 |
| H Class Cam Elyaf Silikon İzoleli Makaronlar | 66 | Pano İçi Termostatlar | 90 |
| | | Ø 22mm Potansiyometre | 91 |
| | | Ø 22mm Isımetre | 91 |
| Mekanik ve Hidrolik El Aletleri | | Switch Grubu | |
| Yüksük Sıkma Penseleri | 68 | GLS Serisi Limit Switch | 93 |
| Yüksük Sıkma Penseleri | 69 | GLS Serisi Limit Switch | 94 |
| Kablo Ucu Sıkma Penseleri | 70 | GLS Serisi Limit Switch | 95 |
| Konnektör Sıkma Penseleri | 71 | GLS Serisi Limit Switch | 96 |
| Kablo Bağı Sıkma Penseleri | 72 | AZ Serisi Mikro Switch | 97 |
| Kablo Sıyırma Pensesi | 72 | AZ Serisi Mikro Switch | 98 |
| Kablo Pabucu Sıkma Penseleri | 73 | GMS Serisi Mikro Switch | 99 |
| Kablo Pabucu Sıkma Penseleri | 74 | | |
| Kablo Pabucu Sıkma Penseleri | 75 | | |
| Kablo Pabucu Sıkma ve Kesme Pensesi | 75 | | |
| Kablo Kesme Makasları | 76 | | |
| Kablo Kesme Makasları | 77 | | |
| | | Ayak Pedalları | |
| Buton Serisi ve Aksesuarları | | Metal Döküm Pedal | 101 |
| Yaylı Butonlar | 79 | Alüminyum Döküm Pedal | 101 |
| İşaretli Yaylı Butonlar | 79 | | |
| İşikli Yaylı Butonlar | 79 | | |
| Kalıcı Mandal Butonlar | 80 | | |
| Kayıcı Mandal Butonlar | 80 | | |
| Kalıcı - Kayıcı Mandal Butonlar | 80 | | |
| Anahtarlı Kalıcı Butonlar | 80 | | |
| İşikli Kalıcı Mandal Butonlar | 81 | | |
| 40mm Kalıcı Mantar Butonlar | 82 | | |
| 40mm Kalıcı Anahtarlı Mantar Butonlar | 82 | | |
| 40mm Kayıcı Mantar Butonlar | 82 | | |
| İkiz Butonlar | 82 | | |
| Buton Serisi Aksesuarları | 83 | | |
| Boş Kumanda Kutuları | 84 | | |
| Araç Vinç Kumandası | 84 | | |
| Kutulu Acil Stop Buton | 84 | | |
| Vinç Kumandaları | 85 | | |
| Acil Stoplu Vinç Kumandaları | 85 | | |
| Ø 22mm Led'li Sinyaller | 86 | | |
| Ø 16mm Led'li Sinyaller | 86 | | |
| Ø 22mm Led'li Sinyaller | 87 | | |
| Ø 22mm Voltmetre | 88 | | |
| Ø 22mm Ampermetre | 88 | | |



Bu fiyat listesindeki tipografik baskı hatalarından firmamız sorumlu değildir. Firmamız fiyat listesinde yayınlanmış olduğu teknik özellikleri değiştirme, döviz ve hammadde artışlarından dolayı meydana gelebilecek fiyat artışlarını hiçbir uyarıda bulunmaksızın fiyat listesine yansıtma hakkına sahiptir.

Bizim Hakkımızda

2004 yılında karaköyde kurulan şirketimiz ürün çeşitliliğini arttırmayı ve bulunmuş olduğu sektörde sahip olduğu GWEST markasını en üst seviyeye taşımayı ilke olarak belirlemiştir. Müşterilerimize daha iyi hizmet sunabilmek için 2014 yılında İkitelli Organize Sanayi Bölgesi merkezine taşınmıştır. 2016 yılında ilk imalat tecrübesini yaşayan firmamız 2021 yılında 3000 m² kapalı alana sahip yeni yerine geçmiştir.

Firmamız uluslararası kalite standartların da gerçekleştirdiği hizmet ve üretimi ISO, CE ve TSE sertifikalarıyla da belgelendirmiştir.

Hedeflerimiz arasında olarak ürettiği ürünlerde yüksek kaliteye ulaşip ürün çeşitliliğini arttırıp ve koşulsuz müşteri memnuniyeti belirlemiştir. Bugüne kadar çalışmış olduğu müşterilerine koşulsuz müşteri memnuniyeti yaşatan Güven Elektrik hizmetlerine kalite standartlarını yükselterek devam etmektedir.



Tutarlı
Performans ve
Güvenilirlik
Sağlar.

GÜÇLÜ VE DAYANIKLI!

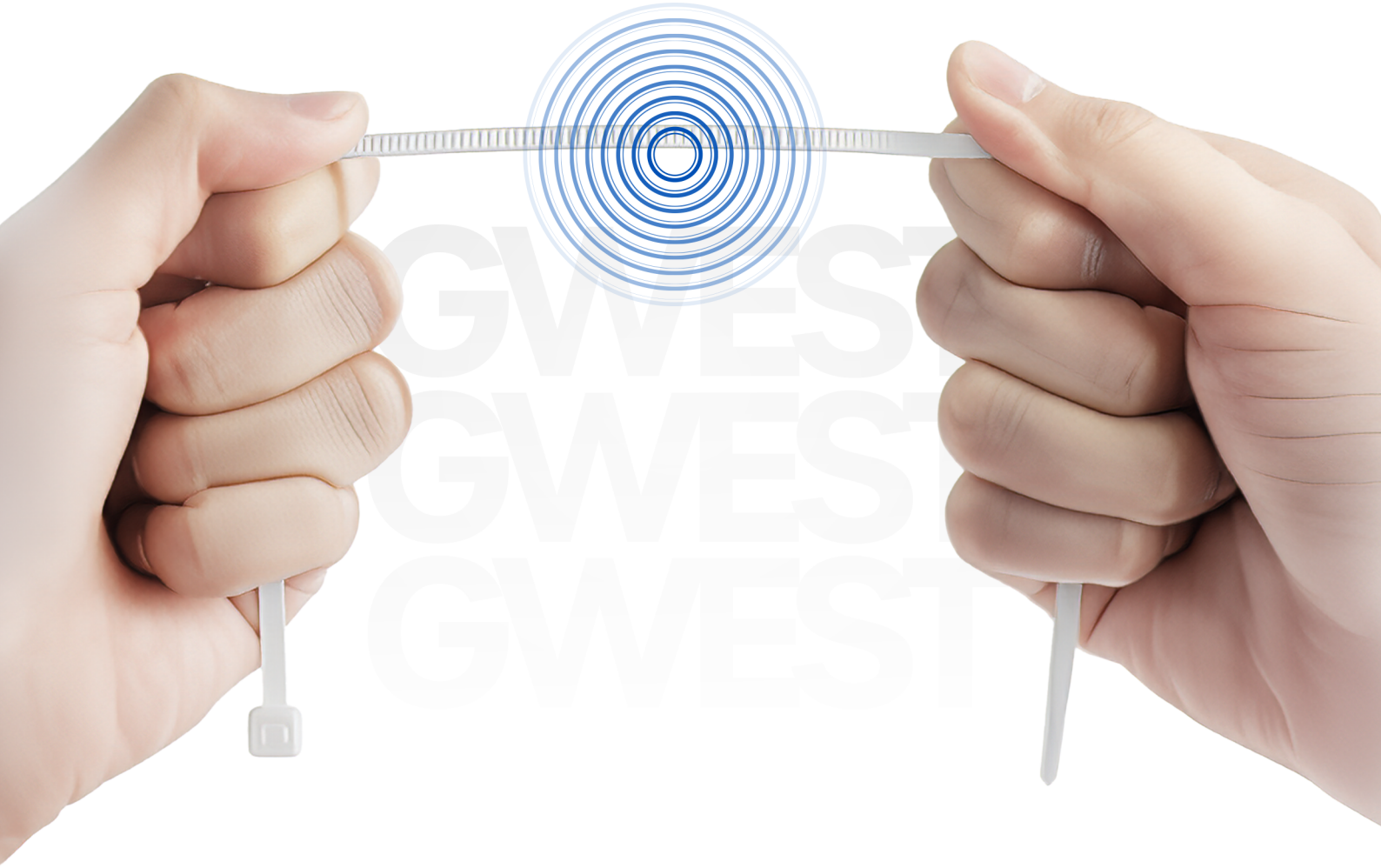

 **GÜVEN**
ELEKTRİK ELEKTRONİK LTD. ŞTİ.

GWEST®



KABLO BAĞLARI Ve Aksesuarları



www.guvenelektrik.com.tr

STANDART BEYAZ KABLO BAĞLARI

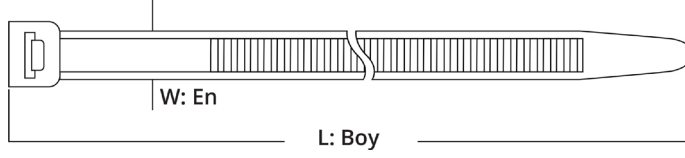
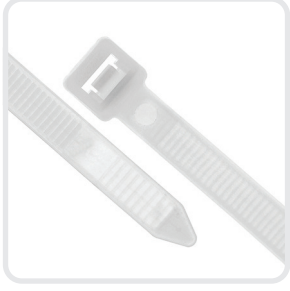

Malzeme : Saf Naylon 6.6 Standart UL
Çalışma Sıcaklığı : -40 °C --- +85 °C

| Sipariş Kodu | Ürün Kodu | Boyutlar | | Renk | Maksimum Sıkma Çapı (mm) | Açılma Mukavemeti (kg) | Ambalaj Adet | | Birim Fiyat TL / Adet |
|--------------|------------|--------------|---------|-------|--------------------------|------------------------|--------------|--------|-----------------------|
| | | Uzunluk (mm) | En (mm) | | | | Paket | Koli | |
| 1001 | GT 100 M | 100 | 2.5 | Beyaz | 20 | 8 | 1.000 | 65.000 | 0,33 |
| 1002 | GT 150 M | 150 | | Beyaz | 36 | | 1.000 | 50.000 | 0,48 |
| 1003 | GT 200 M | 200 | | Beyaz | 52 | | 1.000 | 35.000 | 0,70 |
| 1004 | GT 150 I | 150 | 3.6 | Beyaz | 36 | 18 | 100 | 23.000 | 0,81 |
| 1005 | GT 200 I | 200 | | Beyaz | 52 | | 100 | 18.000 | 1,07 |
| 1006 | GT 250 I | 250 | | Beyaz | 68 | | 100 | 18.000 | 1,30 |
| 1007 | GT 300 I | 300 | | Beyaz | 84 | | 100 | 15.000 | 1,60 |
| 1008 | GT 370 I | 370 | | Beyaz | 106 | | 100 | 12.000 | 2,00 |
| 1009 | GT 200 ST | 200 | 4.8 | Beyaz | 50 | 22 | 100 | 13.000 | 1,50 |
| 1010 | GT 250 ST | 250 | | Beyaz | 65 | | 100 | 12.000 | 1,85 |
| 1011 | GT 300 ST | 300 | | Beyaz | 81 | | 100 | 11.000 | 2,30 |
| 1012 | GT 370 ST | 370 | | Beyaz | 104 | | 100 | 9.000 | 2,60 |
| 1050 | GT 400 ST | 400 | | Beyaz | 113 | | 100 | 6.000 | 3,00 |
| 1013 | GT 430 ST | 430 | | Beyaz | 123 | | 100 | 6.000 | 3,50 |
| 1015 | GT 300 HD | 300 | 7.6 | Beyaz | 76 | 55 | 100 | 5.000 | 4,80 |
| 1016 | GT 370 HD | 370 | | Beyaz | 102 | | 100 | 4.000 | 5,10 |
| 1017 | GT 430 HD | 430 | | Beyaz | 110 | | 100 | 3.000 | 5,50 |
| 1018 | GT 530 HD | 530 | | Beyaz | 140 | | 100 | 2.000 | 7,70 |
| 1019 | GT 610 HD | 610 | | Beyaz | 185 | | 100 | 2.000 | 9,50 |
| 1020 | GT 750 HD | 750 | | Beyaz | 226 | | 100 | 2.000 | 12,50 |
| 1022 | GT 710 HD | 710 | 9 | Beyaz | 190 | 80 | 100 | 2.000 | 15,00 |
| 1023 | GT 780 HD | 780 | | Beyaz | 228 | | 100 | 2.000 | 16,50 |
| 1024 | GT 920 HD | 920 | | Beyaz | 280 | | 100 | 1.500 | 19,00 |
| 1025 | GT 1020 HD | 1020 | | Beyaz | 295 | | 100 | 1.000 | 22,00 |
| 1026 | GT 1220 HD | 1220 | | Beyaz | 375 | | 100 | 1.000 | 27,00 |

STANDART SİYAH KABLO BAĞLARI

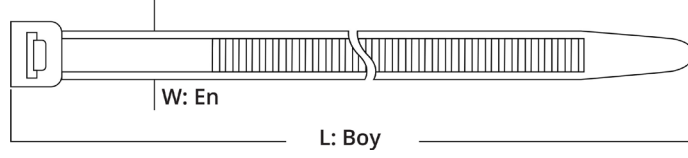

Malzeme : Saf Naylon 6.6 Standart UL
Çalışma Sıcaklığı : -40 °C --- +85 °C

| Sipariş Kodu | Ürün Kodu | Boyutlar | | Renk | Maksimum Sıkma Çapı (mm) | Açılma Mukavemeti (kg) | Ambalaj Adet | | Birim Fiyat TL / Adet |
|--------------|------------|--------------|---------|-------|--------------------------|------------------------|--------------|--------|-----------------------|
| | | Uzunluk (mm) | En (mm) | | | | Paket | Koli | |
| 1027 | GT 100 MB | 100 | 2.5 | Siyah | 20 | 8 | 1.000 | 65.000 | 0,33 |
| 1028 | GT 150 MB | 150 | | Siyah | 36 | | 1.000 | 50.000 | 0,48 |
| 1029 | GT 200 MB | 200 | | Siyah | 52 | | 1.000 | 35.000 | 0,70 |
| 1030 | GT 150 IB | 150 | 3.6 | Siyah | 36 | 18 | 100 | 23.000 | 0,81 |
| 1031 | GT 200 IB | 200 | | Siyah | 52 | | 100 | 18.000 | 1,07 |
| 1032 | GT 250 IB | 250 | | Siyah | 68 | | 100 | 18.000 | 1,30 |
| 1033 | GT 300 IB | 300 | | Siyah | 84 | | 100 | 15.000 | 1,60 |
| 1034 | GT 370 IB | 370 | | Siyah | 106 | | 100 | 12.000 | 2,00 |
| 1035 | GT 200 STB | 200 | 4.8 | Siyah | 50 | 22 | 100 | 13.000 | 1,50 |
| 1036 | GT 250 STB | 250 | | Siyah | 65 | | 100 | 12.000 | 1,85 |
| 1037 | GT 300 STB | 300 | | Siyah | 81 | | 100 | 11.000 | 2,30 |
| 1038 | GT 370 STB | 370 | | Siyah | 104 | | 100 | 9.000 | 2,60 |
| 1039 | GT 430 STB | 430 | | Siyah | 123 | | 100 | 6.000 | 3,50 |
| 1041 | GT 300 HDB | 300 | 7.6 | Siyah | 76 | 55 | 100 | 5.000 | 4,80 |
| 1042 | GT 370 HDB | 370 | | Siyah | 102 | | 100 | 4.000 | 5,10 |
| 1043 | GT 430 HDB | 430 | | Siyah | 110 | | 100 | 3.000 | 5,50 |
| 1044 | GT 530 HDB | 530 | | Siyah | 140 | | 100 | 2.000 | 7,70 |
| 1045 | GT 610 HDB | 610 | | Siyah | 185 | | 100 | 2.000 | 9,50 |
| 1046 | GT 750 HDB | 750 | | Siyah | 226 | | 100 | 2.000 | 12,50 |
| 1048 | GT 710 HDB | 710 | 9 | Siyah | 190 | 80 | 100 | 2.000 | 15,00 |
| 1049 | GT 780 HDB | 780 | | Siyah | 228 | | 100 | 2.000 | 16,50 |
| 1051 | GT 920 HDB | 920 | | Siyah | 280 | | 100 | 1.500 | 19,00 |

STANDART RENKLİ KABLO BAĞLARI

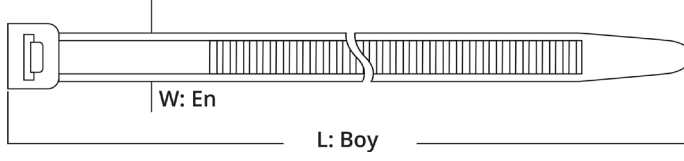
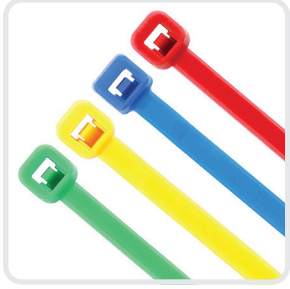

Malzeme : Saf Naylon 6.6 Standart UL
Çalışma Sıcaklığı : -40 °C --- +85 °C

| Sipariş Kodu | Ürün Kodu | Boyutlar | | Renk | Maksimum Sıkma Çapı (mm) | Açılma Mukavemeti (kg) | Ambalaj Adet | | Birim Fiyat TL / Adet |
|--------------|------------|--------------|---------|---------|--------------------------|------------------------|--------------|--------|-----------------------|
| | | Uzunluk (mm) | En (mm) | | | | Paket | Koli | |
| 1101 | GT 100 MK | 100 | 2.5 | Kırmızı | 20 | 8 | 1.000 | 65.000 | 0,37 |
| 1102 | GT 150 IK | 150 | 3.6 | Kırmızı | 36 | 18 | 100 | 23.000 | 0,90 |
| 1103 | GT 200 IK | 200 | | Kırmızı | 52 | | 100 | 18.000 | 1,20 |
| 1104 | GT 250 IK | 250 | | Kırmızı | 68 | | 100 | 18.000 | 1,45 |
| 1105 | GT 300 IK | 300 | | Kırmızı | 84 | | 100 | 15.000 | 1,80 |
| 1106 | GT 200 STK | 200 | | 4.8 | Kırmızı | | 50 | 22 | 100 |
| 1107 | GT 250 STK | 250 | Kırmızı | | 65 | 100 | 12.000 | | 2,00 |
| 1108 | GT 300 STK | 300 | Kırmızı | | 81 | 100 | 11.000 | | 2,55 |
| 1109 | GT 370 STK | 370 | Kırmızı | | 101 | 100 | 9.000 | | 2,90 |
| 1110 | GT 100 MM | 100 | 2.5 | Mavi | 20 | 8 | 1.000 | 65.000 | 0,37 |
| 1111 | GT 150 IM | 150 | 3.6 | Mavi | 36 | 18 | 100 | 23.000 | 0,90 |
| 1112 | GT 200 IM | 200 | | Mavi | 52 | | 100 | 18.000 | 1,20 |
| 1113 | GT 250 IM | 250 | | Mavi | 68 | | 100 | 18.000 | 1,45 |
| 1114 | GT 300 IM | 300 | | Mavi | 84 | | 100 | 15.000 | 1,80 |
| 1115 | GT 200 STM | 200 | | 4.8 | Mavi | | 50 | 22 | 100 |
| 1116 | GT 250 STM | 250 | Mavi | | 65 | 100 | 12.000 | | 2,00 |
| 1117 | GT 300 STM | 300 | Mavi | | 81 | 100 | 11.000 | | 2,55 |
| 1118 | GT 370 STM | 370 | Mavi | | 101 | 100 | 9.000 | | 2,90 |
| 1119 | GT 100 MS | 100 | 2.5 | Sarı | 20 | 8 | 1.000 | 65.000 | 0,37 |
| 1120 | GT 150 IS | 150 | 3.6 | Sarı | 36 | 18 | 100 | 23.000 | 0,90 |
| 1121 | GT 200 IS | 200 | | Sarı | 52 | | 100 | 18.000 | 1,20 |
| 1122 | GT 250 IS | 250 | | Sarı | 68 | | 100 | 18.000 | 1,45 |
| 1123 | GT 300 IS | 300 | | Sarı | 84 | | 100 | 15.000 | 1,80 |
| 1124 | GT 200 STS | 200 | | 4.8 | Sarı | | 50 | 22 | 100 |
| 1125 | GT 250 STS | 250 | Sarı | | 65 | 100 | 12.000 | | 2,00 |
| 1126 | GT 300 STS | 300 | Sarı | | 81 | 100 | 11.000 | | 2,55 |
| 1127 | GT 370 STS | 370 | Sarı | | 104 | 100 | 9.000 | | 2,90 |
| 1128 | GT 100 MY | 100 | 2.5 | Yeşil | 20 | 8 | 1.000 | 65.000 | 0,37 |
| 1129 | GT 150 IY | 150 | 3.6 | Yeşil | 36 | 18 | 100 | 23.000 | 0,90 |
| 1130 | GT 200 IY | 200 | | Yeşil | 52 | | 100 | 18.000 | 1,20 |
| 1131 | GT 250 IY | 250 | | Yeşil | 68 | | 100 | 18.000 | 1,45 |
| 1132 | GT 300 IY | 300 | | Yeşil | 84 | | 100 | 15.000 | 1,80 |
| 1133 | GT 200 STY | 200 | | 4.8 | Yeşil | | 50 | 22 | 100 |
| 1134 | GT 250 STY | 250 | Yeşil | | 65 | 100 | 12.000 | | 2,00 |
| 1135 | GT 300 STY | 300 | Yeşil | | 81 | 100 | 11.000 | | 2,55 |
| 1136 | GT 370 STY | 370 | Yeşil | | 101 | 100 | 9.000 | | 2,90 |

ULTRAVİOLE KABLO BAĞLARI

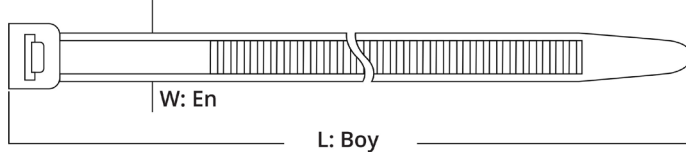

Malzeme : Saf Naylon 6.6 Standart UL
Çalışma Sıcaklığı : -40 °C --- +85 °C

| Sipariş Kodu | Ürün Kodu | Boyutlar | | Renk | Maksimum Sıkma Çapı (mm) | Açılma Mukavemeti (kg) | Ambalaj Adet | | Birim Fiyat TL / Adet |
|--------------|--------------|--------------|---------|-------|--------------------------|------------------------|--------------|--------|-----------------------|
| | | Uzunluk (mm) | En (mm) | | | | Paket | Koli | |
| 1201 | GT 100 M UV | 100 | 2.5 | Siyah | 20 | 8 | 1.000 | 65.000 | 0,37 |
| 1202 | GT 150 M UV | 150 | | Siyah | 36 | | 1.000 | 50.000 | 0,54 |
| 1203 | GT 200 M UV | 200 | | Siyah | 52 | | 1.000 | 35.000 | 0,77 |
| 1204 | GT 150 I UV | 150 | 3.6 | Siyah | 36 | 18 | 100 | 23.000 | 0,90 |
| 1205 | GT 200 I UV | 200 | | Siyah | 52 | | 100 | 18.000 | 1,20 |
| 1206 | GT 250 I UV | 250 | | Siyah | 68 | | 100 | 18.000 | 1,45 |
| 1207 | GT 300 I UV | 300 | | Siyah | 84 | | 100 | 15.000 | 1,80 |
| 1208 | GT 200 ST UV | 200 | 4.8 | Siyah | 50 | 22 | 100 | 13.000 | 1,70 |
| 1209 | GT 250 ST UV | 250 | | Siyah | 65 | | 100 | 12.000 | 2,00 |
| 1210 | GT 300 ST UV | 300 | | Siyah | 81 | | 100 | 11.000 | 2,55 |
| 1211 | GT 370 ST UV | 370 | | Siyah | 104 | | 100 | 9.000 | 2,90 |
| 1212 | GT 430 ST UV | 430 | 7.6 | Siyah | 123 | 55 | 100 | 6.000 | 4,00 |
| 1213 | GT 300 HD UV | 300 | | Siyah | 76 | | 100 | 5.000 | 5,40 |
| 1214 | GT 370 HD UV | 370 | | Siyah | 102 | | 100 | 4.000 | 5,80 |
| 1215 | GT 430 HD UV | 430 | | Siyah | 110 | | 100 | 3.000 | 6,30 |
| 1216 | GT 530 HD UV | 530 | 9 | Siyah | 140 | 80 | 100 | 2.000 | 8,60 |
| 1217 | GT 780 HD UV | 780 | | Siyah | 228 | | 100 | 2.000 | 18,50 |



PASLANMAZ ÇELİK KABLO BAĞLARI

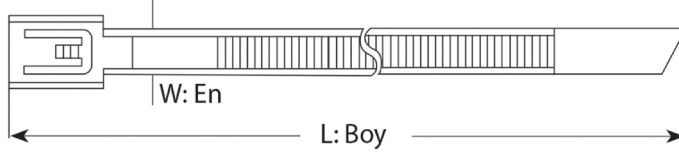

Malzeme : 304 Paslanmaz Çelik
Su Emilimi: Yok
Alev Yürümeme : UL94V-2

| Sipariş Kodu | Ürün Kodu | Boyutlar | | Renk | Maksimum Sıkma Çapı (mm) | Açılma Mukavemeti (kg) | Ambalaj Adet | | Birim Fiyat TL / Adet |
|--------------|------------|--------------|---------|-------|--------------------------|------------------------|--------------|-------|-----------------------|
| | | Uzunluk (mm) | En (mm) | | | | Paket | Koli | |
| 1301 | MTL 150 ST | 150 | 4.6 | Metal | 44 | 55 | 100 | 8.000 | 5,00 |
| 1302 | MTL 200 ST | 200 | | Metal | 51 | | 100 | 6.000 | 5,60 |
| 1303 | MTL 260 ST | 260 | | Metal | 69 | | 100 | 5.000 | 6,50 |
| 1304 | MTL 300 ST | 300 | | Metal | 76 | | 100 | 5.000 | 6,80 |
| 1305 | MTL 370 ST | 370 | | Metal | 102 | | 100 | 4.000 | 7,50 |
| 1306 | MTL 520 ST | 520 | | Metal | 152 | | 100 | 3.000 | 9,50 |
| 1307 | MTL 680 ST | 680 | | Metal | 203 | | 100 | 2.000 | 11,50 |
| 1308 | MTL 840 ST | 840 | | Metal | 254 | | 100 | 1.000 | 14,00 |
| 1309 | MTL 200 HD | 200 | 7.9 | Metal | 50 | 120 | 100 | 5.000 | 9,00 |
| 1310 | MTL 300 HD | 300 | | Metal | 75 | | 100 | 4.000 | 10,50 |
| 1311 | MTL 370 HD | 370 | | Metal | 102 | | 100 | 3.000 | 12,50 |
| 1312 | MTL 520 HD | 520 | | Metal | 152 | | 100 | 2.000 | 15,00 |
| 1313 | MTL 680 HD | 680 | | Metal | 203 | | 100 | 2.000 | 18,00 |
| 1314 | MTL 840 HD | 840 | | Metal | 224 | | 100 | 1.000 | 22,00 |

Paslanmaz Çelik Kablo Bağları

- Kendiliğinden kilitlenebilir kafa tasarımı, kurulumu hızlandırır ve kablo bağı gövdesi boyunca herhangi bir boyda kilitlemeyi sağlar.
- Güçlü ve dayanıklı kablo bağlama yöntemini temin eder.
- Çok çeşitli iç mekân ve dış mekân uygulama alanlarında kullanılabilir.
- Pürüzsüz yüzeyi ve yuvarlatılmış uçları ile kabloun korunmasını ve çalışan kişinin güvenliğini garanti eder.
- Şebeke kablolarında en üst düzey desteği sağlar.
- Genel amaçlı uygulamalar için : 304 paslanmaz çelik



PVC KAPLI PASLANMAZ ÇELİK KABLO BAĞLARI

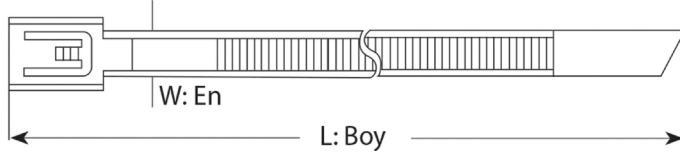

Malzeme : 304 Paslanmaz Çelik

Su Emilimi: Yok

Alev Yürümeme : UL94V-2

| Sipariş Kodu | Ürün Kodu | Boyutlar | | Renk | Maksimum Sıkma Çapı (mm) | Açılma Mukavemeti (kg) | Ambalaj Adet | | Birim Fiyat TL / Adet |
|--------------|----------------|--------------|---------|-------|--------------------------|------------------------|--------------|-------|-----------------------|
| | | Uzunluk (mm) | En (mm) | | | | Paket | Koli | |
| 1401 | PVC MTL 150 ST | 150 | 4.6 | Metal | 44 | 55 | 100 | 8.000 | 7,00 |
| 1402 | PVC MTL 200 ST | 200 | | Metal | 51 | | 100 | 6.000 | 7,80 |
| 1403 | PVC MTL 260 ST | 260 | | Metal | 69 | | 100 | 5.000 | 8,70 |
| 1404 | PVC MTL 300 ST | 300 | | Metal | 76 | | 100 | 5.000 | 9,60 |
| 1405 | PVC MTL 370 ST | 370 | | Metal | 102 | | 100 | 4.000 | 11,50 |
| 1406 | PVC MTL 520 ST | 520 | | Metal | 152 | | 100 | 3.000 | 15,00 |
| 1407 | PVC MTL 680 ST | 680 | | Metal | 203 | | 100 | 2.000 | 18,50 |
| 1408 | PVC MTL 840 ST | 840 | | Metal | 254 | | 100 | 1.000 | 23,50 |
| 1409 | PVC MTL 200 HD | 200 | 7.9 | Metal | 50 | 120 | 100 | 5.000 | 12,00 |
| 1410 | PVC MTL 300 HD | 300 | | Metal | 75 | | 100 | 4.000 | 14,50 |
| 1411 | PVC MTL 370 HD | 370 | | Metal | 102 | | 100 | 3.000 | 17,00 |
| 1412 | PVC MTL 520 HD | 520 | | Metal | 152 | | 100 | 2.000 | 21,00 |
| 1413 | PVC MTL 680 HD | 680 | | Metal | 203 | | 100 | 2.000 | 27,00 |
| 1414 | PVC MTL 840 HD | 840 | | Metal | 224 | | 100 | 1.000 | 32,00 |

PVC Kaplı Paslanmaz Çelik Kablo Bağları

- Kendiliğinden kilitlenebilen kafa tasarımı, kurulumu hızlandırır ve kablo bağı gövdesi boyunca herhangi bir boyda kilitlemeyi sağlar.
- Güçlü ve dayanıklı kablo bağlama yöntemini temin eder.
- Çok çeşitli iç mekân ve dış mekân uygulama alanlarında kullanılabilir.
- Pürüzsüz yüzeyi ve yuvarlatılmış uçları ile kablunun korunmasını ve çalışan kişinin güvenliğini garanti eder.
- Şebeke kablolarında en üst düzey desteği sağlar.
- Genel amaçlı uygulamalar için : 304 paslanmaz çelik



ETİKETLİ KABLO BAĞLARI

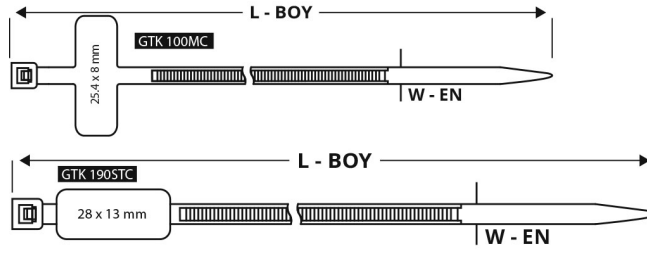

Malzeme : Saf Naylon 6.6 Standart UL
Çalışma Sıcaklığı : -40 °C --- +85 °C

| Sipariş Kodu | Ürün Kodu | Boyutlar | | Renk | Maksimum Sıkma Çapı (mm) | Açılma Mukavemeti (kg) | Ambalaj Adet | | Birim Fiyat TL / Adet |
|--------------|-------------|--------------|---------|-------|--------------------------|------------------------|--------------|--------|-----------------------|
| | | Uzunluk (mm) | En (mm) | | | | Paket | Koli | |
| 1501 | GTK 100 MC | 100 | 2.5 | Beyaz | 20 | 8 | 100 | 30.000 | 1,20 |
| 1502 | GTK 190 STC | 190 | 4.8 | Beyaz | 48 | 22 | 100 | 15.000 | 2,80 |

AÇILABİLİR KABLO BAĞLARI

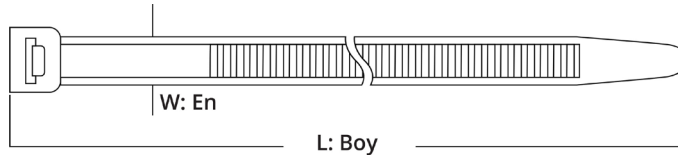

Malzeme : Saf Naylon 6.6 Standart UL
Çalışma Sıcaklığı : -40 °C --- +85 °C

| Sipariş Kodu | Ürün Kodu | Boyutlar | | Renk | Maksimum Sıkma Çapı (mm) | Açılma Mukavemeti (kg) | Ambalaj Adet | | Birim Fiyat TL / Adet |
|--------------|------------|--------------|---------|-------|--------------------------|------------------------|--------------|-------|-----------------------|
| | | Uzunluk (mm) | En (mm) | | | | Paket | Koli | |
| 1503 | GTA 200 HD | 200 | 7.6 | Beyaz | 50 | 36 | 100 | 2.000 | 3,90 |
| 1504 | GTA 370 HD | 370 | 7.6 | Beyaz | 100 | 36 | 100 | 2.000 | 6,00 |

DİSTANSLI KABLO BAĞLARI

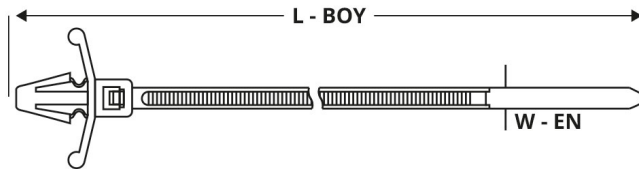

Malzeme : Saf Naylon 6.6 Standart UL
Çalışma Sıcaklığı : -40 °C --- +85 °C

| Sipariş Kodu | Ürün Kodu | Boyutlar | | Renk | Maksimum Sıkma Çapı (mm) | Açılma Mukavemeti (kg) | Ambalaj Adet | | Birim Fiyat TL / Adet |
|--------------|------------|--------------|---------|-------|--------------------------|------------------------|--------------|--------|-----------------------|
| | | Uzunluk (mm) | En (mm) | | | | Paket | Koli | |
| 1505 | GTP 100 M | 100 | 2.5 | Beyaz | 20 | 8 | 100 | 15.000 | 1,10 |
| 1506 | GTP 150 I | 150 | 3.6 | Beyaz | 35 | 18 | 100 | 10.000 | 1,60 |
| 1507 | GTP 200 ST | 200 | 4.8 | Beyaz | 50 | 22 | 100 | 5.000 | 3,30 |

YAPIŞKANLI KROŞE

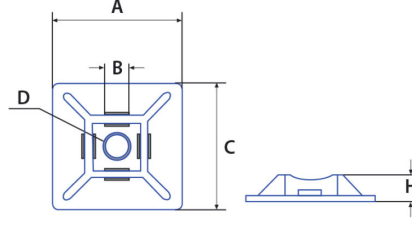

Malzeme : Saf Naylon 6.6 Standart UL
Çalışma Sıcaklığı : -40 °C --- +85 °C

| Sipariş Kodu | Ürün Kodu | Boyutlar | | | | | Renk | Ambalaj Adet | | Birim Fiyat TL / Adet |
|--------------|-----------|----------|----|-----|-------|-----|-------|--------------|--------|-----------------------|
| | | A | B | C | D | H | | Paket | Koli | |
| 1513 | HW - 3A | 19 | 19 | 3.6 | Ø 3.2 | 4.0 | Beyaz | 100 | 20.000 | 1,80 |
| 1514 | HW - 4A | 28 | 28 | 4.8 | Ø 3.2 | 4.5 | Beyaz | 100 | 9.000 | 3,25 |
| 1515 | HW - 3AB | 19 | 19 | 3.6 | Ø 3.2 | 4.0 | Siyah | 100 | 20.000 | 1,80 |
| 1516 | HW - 4AB | 28 | 28 | 4.8 | Ø 3.2 | 4.5 | Siyah | 100 | 9.000 | 3,25 |

KAPAMA PARÇASI

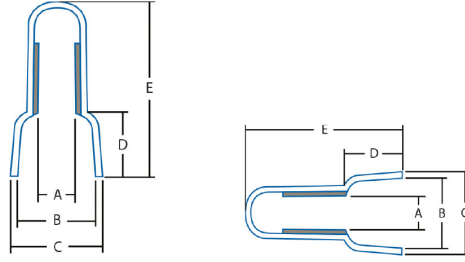

Malzeme : Saf Naylon 6.6 Standart UL
Çalışma Sıcaklığı : -40 °C --- +85 °C

| Sipariş Kodu | Ürün Kodu | Boyutlar | | | | | Renk | Ambalaj Adet | | Birim Fiyat TL / Adet |
|--------------|-----------|----------|----|-----|-------|-----|-------|--------------|--------|-----------------------|
| | | A | B | C | D | H | | Paket | Koli | |
| 1517 | HW - C4 | 19 | 19 | 3.6 | Ø 3.2 | 4.0 | Beyaz | 100 | 20.000 | 1,00 |
| 1518 | HW - C5 | 28 | 28 | 4.8 | Ø 3.2 | 4.5 | Beyaz | 100 | 10.000 | 1,80 |

KABLO KELEPÇESİ

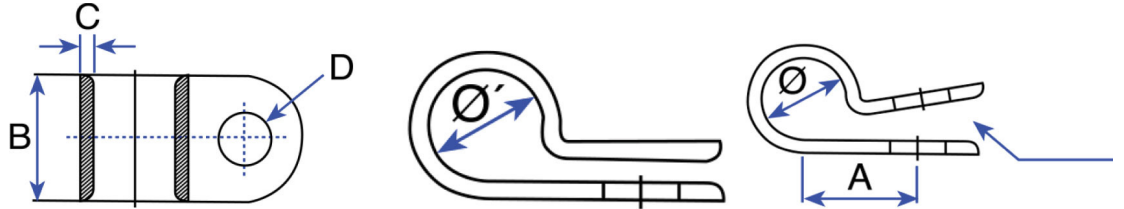

| Sipariş Kodu | Ürün Kodu | Boyutlar | | | | | | Renk | Ambalaj Adet | | Birim Fiyat TL / Adet |
|--------------|-----------|----------|-----|------|-----|------|----|-------|--------------|--------|-----------------------|
| | | Ø | Ø1 | A | B | C | D | | Paket | Koli | |
| 1523 | GCL 1/4 | 7.4 | 6.6 | 10.3 | 9.1 | 1.27 | M5 | Beyaz | 100 | 20.000 | 1,20 |
| 1524 | GCL 3/8 | 10.9 | 9.7 | 11.9 | 9.2 | 1.27 | M5 | Beyaz | 100 | 10.000 | 1,55 |

KARTUŞ YÜKSELTİCİ

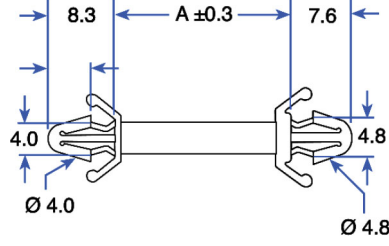
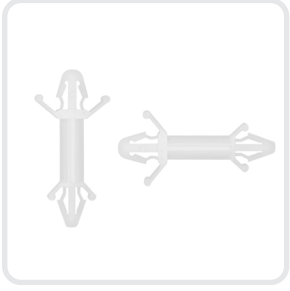

Malzeme : Saf Naylon 6.6 Standart UL
Çalışma Sıcaklığı : -40 °C --- +85 °C

| Sipariş Kodu | Ürün Kodu | Boyutlar | | Renk | Ambalaj Adet | | Birim Fiyat TL / Adet |
|--------------|-----------|----------|--|-------|--------------|--------|-----------------------|
| | | A | | | Paket | Koli | |
| 1519 | CBS - 9A | 9.2 | | Beyaz | 1.000 | 25.000 | 1,55 |
| 1520 | CBS - 13A | 12.6 | | Beyaz | 1.000 | 25.000 | 1,70 |

BETON KROŞE

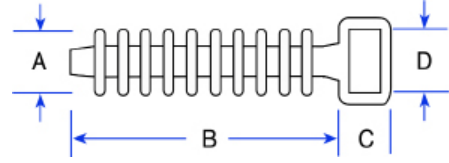

| Sipariş Kodu | Ürün Kodu | Boyutlar | | | | Maksimum Sıkma Çapı (mm) | Renk | Ambalaj Adet | | Birim Fiyat TL / Adet |
|--------------|-----------|----------|------|-----|-----|--------------------------|-------|--------------|-------|-----------------------|
| | | A | B | C | D | | | Paket | Koli | |
| 1525 | TH - 2 | 9.5 | 36.0 | 6.0 | 9.5 | 9.5 | Siyah | 100 | 8.000 | 2,25 |

VİDALI KROŞE

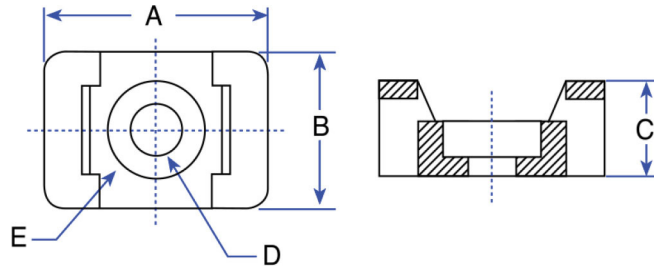

| Sipariş Kodu | Ürün Kodu | Boyutlar | | | | | Maksimum Sıkma Çapı (mm) | Renk | Ambalaj Adet | | Birim Fiyat TL / Adet |
|--------------|-----------|----------|------|-----|-----|------|--------------------------|-------|--------------|--------|-----------------------|
| | | A | B | C | D | E | | | Paket | Koli | |
| 1511 | VK V - 1 | 14.9 | 9.5 | 6.9 | 4.5 | 7.8 | 4.8 | Beyaz | 100 | 20.000 | 1,35 |
| 1512 | VK V - 2 | 22.2 | 15.9 | 9.7 | 6.4 | 12.6 | 7.6 | Beyaz | 100 | 10.000 | 1,95 |

KABLO BAĞI ETİKET TAŞIYICI

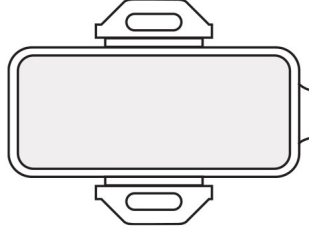

Malzeme : Polipropilen

Çalışma Sıcaklığı : 0 °C --- +90 °C

| Sipariş Kodu | Ürün Kodu | Boyutlar | | | Etiket Eni (mm) | Etiket Boyu (mm) | Renk | Ambalaj Adet | | Birim Fiyat TL / Adet |
|--------------|-----------|----------|----|---|-----------------|------------------|-------|--------------|-------|-----------------------|
| | | A | B | C | | | | Paket | Koli | |
| 1526 | GET - 1 | 35 | 10 | 8 | 32 | 7 | Beyaz | 100 | 8.000 | 3,20 |
| 1527 | GET - 2 | 45 | 20 | 8 | 42 | 17 | Beyaz | 100 | 4.000 | 5,80 |

YAPIŞKANLI PANO ETİKET TAŞIYICI

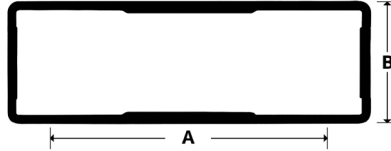
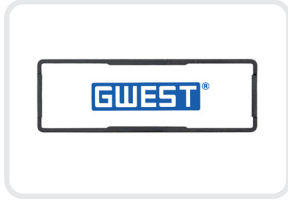

Malzeme : ABS Altılık, PS Kapak +

Çift Taraflı Bant

Çalışma Sıcaklığı : -40 °C --- +60 °C

| Sipariş Kodu | Ürün Kodu | Boyutlar | | Etiket Eni (mm) | Etiket Boyu (mm) | Renk | Ambalaj Adet | | Birim Fiyat TL / Adet |
|--------------|-----------|----------|----|-----------------|------------------|-------|--------------|-------|-----------------------|
| | | A | B | | | | Paket | Koli | |
| 1528 | GPET - 1 | 30 | 17 | 27.5 | 14.4 | Siyah | 100 | 8.000 | 3,90 |
| 1529 | GPET - 2 | 50 | 17 | 49 | 15 | Siyah | 50 | 5.000 | 5,50 |
| 1530 | GPET - 3 | 75 | 17 | 72 | 15 | Siyah | 25 | 3.000 | 7,20 |

KABLO RAKORU (PG SERİSİ)

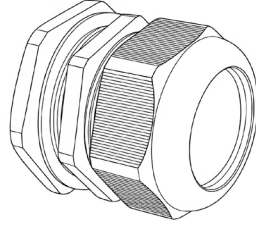

Malzeme : Polyamid 6
Çalışma Sıcaklığı : -20 °C --- +100 °C
Dayanıklılık: IP68

| Sipariş Kodu | Ürün Kodu | Metrik | Sıkma Çapı | Renk | Ambalaj Adet | | Birim Fiyat TL / Adet |
|--------------|-----------|---------|------------|-------|--------------|-------|-----------------------|
| | | | | | Paket | Koli | |
| 1600 | GW-7G | PG-7 | 3-6,5 mm | Gri | 450 | 4.500 | 8,00 |
| 1601 | GW-9G | PG-9 | 4-6 mm | Gri | 300 | 3.000 | 9,50 |
| 1602 | GW-11G | PG-11 | 5-10 mm | Gri | 200 | 2.000 | 11,50 |
| 1603 | GW-13,5G | PG-13,5 | 6-12 mm | Gri | 175 | 1.750 | 12,50 |
| 1604 | GW-16G | PG-16 | 10-14 mm | Gri | 125 | 1.250 | 16,50 |
| 1605 | GW-21G | PG-21 | 13-18 mm | Gri | 75 | 750 | 28,00 |
| 1606 | GW-29G | PG-29 | 18-25 mm | Gri | 40 | 400 | 47,00 |
| 1607 | GW-36G | PG-36 | 22-32 mm | Gri | 20 | 200 | 82,00 |
| 1608 | GW-42G | PG-42 | 32-38 mm | Gri | 15 | 150 | 102,00 |
| 1609 | GW-48G | PG-48 | 37-44 mm | Gri | 12 | 120 | 117,00 |
| 1610 | GW-7S | PG-7 | 3-6,5 mm | Siyah | 450 | 4.500 | 8,00 |
| 1611 | GW-9S | PG-9 | 4-6 mm | Siyah | 300 | 3.000 | 9,50 |
| 1612 | GW-11S | PG-11 | 5-10 mm | Siyah | 200 | 2.000 | 11,50 |
| 1613 | GW-13,5S | PG-13,5 | 6-12 mm | Siyah | 175 | 1.750 | 12,50 |
| 1614 | GW-16S | PG-16 | 10-14 mm | Siyah | 125 | 1.250 | 16,50 |
| 1615 | GW-21S | PG-21 | 13-18 mm | Siyah | 75 | 750 | 28,00 |
| 1616 | GW-29S | PG-29 | 18-25 mm | Siyah | 40 | 400 | 47,00 |
| 1617 | GW-36S | PG-36 | 22-32 mm | Siyah | 20 | 200 | 82,00 |
| 1618 | GW-42S | PG-42 | 32-38 mm | Siyah | 15 | 150 | 102,00 |
| 1619 | GW-48S | PG-48 | 37-44 mm | Siyah | 12 | 120 | 117,00 |

KABLO RAKORU (METRİK SERİSİ)

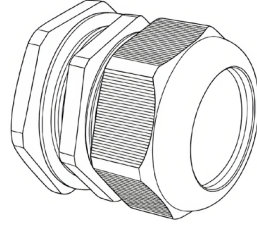
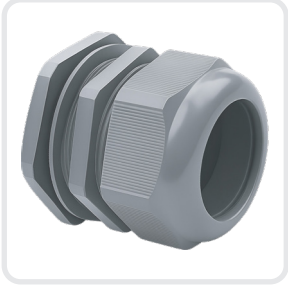

Malzeme : Polyamid 6

Çalışma Sıcaklığı : -20 °C --- +100 °C

Dayanıklılık : IP68

| Sipariş Kodu | Ürün Kodu | Metrik | Sıkma Çapı | Renk | Ambalaj Adet | | Birim Fiyat TL / Adet |
|--------------|-----------|---------|------------|-------|--------------|-------|--------------------------|
| | | | | | Paket | Koli | |
| 1620 | GW-12MG | M12x1,5 | 3-6,5 mm | Gri | 450 | 4.500 | 8,50 |
| 1621 | GW-16MG | M16x1,5 | 5-10 mm | Gri | 200 | 2.000 | 11,80 |
| 1622 | GW-20MG | M20x1,5 | 6-12 mm | Gri | 175 | 1.750 | 13,00 |
| 1623 | GW-20MKG | M20x1,5 | 10-14 mm | Gri | 125 | 1.250 | 17,00 |
| 1624 | GW-25MG | M25x1,5 | 13-18 mm | Gri | 75 | 750 | 28,50 |
| 1625 | GW-32MG | M32x1,5 | 18-25 mm | Gri | 40 | 400 | 48,00 |
| 1626 | GW-40MG | M40x1,5 | 22-32 mm | Gri | 20 | 200 | 83,00 |
| 1627 | GW-50MG | M50x1,5 | 32-38 mm | Gri | 15 | 150 | 104,00 |
| 1628 | GW-63MG | M63x1,5 | 37-44 mm | Gri | 12 | 120 | 121,00 |
| 1629 | GW-12MS | M12x1,5 | 3-6,5 mm | Siyah | 450 | 4.500 | 8,50 |
| 1630 | GW-16MS | M16x1,5 | 5-10 mm | Siyah | 200 | 2.000 | 11,80 |
| 1631 | GW-20MS | M20x1,5 | 6-12 mm | Siyah | 175 | 1.750 | 13,00 |
| 1632 | GW-20MKS | M20x1,5 | 10-14 mm | Siyah | 125 | 1.250 | 17,00 |
| 1633 | GW-25MS | M25x1,5 | 13-18 mm | Siyah | 75 | 750 | 28,50 |
| 1634 | GW-32MS | M32x1,5 | 18-25 mm | Siyah | 40 | 400 | 48,00 |
| 1635 | GW-40MS | M40x1,5 | 22-32 mm | Siyah | 20 | 200 | 83,00 |
| 1636 | GW-50MS | M50x1,5 | 32-38 mm | Siyah | 15 | 150 | 104,00 |
| 1637 | GW-63MS | M63x1,5 | 37-44 mm | Siyah | 12 | 120 | 121,00 |

KÖR TAPA

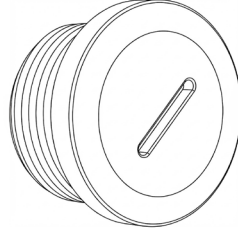

Malzeme : Polyamid 6
Çalışma Sıcaklığı : -20 °C --- +100 °C
Dayanıklılık: IP68

| Sipariş Kodu | Ürün Kodu | Metrik | Renk | Ambalaj Adet | | Birim Fiyat TL / Adet |
|--------------|-----------|---------|-------|--------------|--------|--------------------------|
| | | | | Paket | Koli | |
| 1638 | GW-7KG | PG-7 | Gri | 1.200 | 12.000 | 5,20 |
| 1639 | GW-9KG | PG-9 | Gri | 1.000 | 10.000 | 6,30 |
| 1640 | GW-11KG | PG-11 | Gri | 800 | 8.000 | 7,80 |
| 1641 | GW-13,5KG | PG-13,5 | Gri | 500 | 5.000 | 9,00 |
| 1642 | GW-16KG | PG-16 | Gri | 350 | 3.500 | 11,00 |
| 1643 | GW-21KG | PG-21 | Gri | 200 | 2.000 | 17,50 |
| 1644 | GW-29KG | PG-29 | Gri | 150 | 1.500 | 25,00 |
| 1645 | GW-36KG | PG-36 | Gri | 50 | 500 | 37,00 |
| 1646 | GW-42KG | PG-42 | Gri | 35 | 350 | 50,00 |
| 1647 | GW-48KG | PG-48 | Gri | 20 | 200 | 60,00 |
| 1648 | GW-7KS | PG-7 | Siyah | 1.200 | 12.000 | 5,20 |
| 1649 | GW-9KS | PG-9 | Siyah | 1.000 | 10.000 | 6,30 |
| 1650 | GW-11KS | PG-11 | Siyah | 800 | 8.000 | 7,80 |
| 1651 | GW-13,5KS | PG-13,5 | Siyah | 500 | 5.000 | 9,00 |
| 1652 | GW-16KS | PG-16 | Siyah | 350 | 3.500 | 11,00 |
| 1653 | GW-21KS | PG-21 | Siyah | 200 | 2.000 | 17,50 |
| 1654 | GW-29KS | PG-29 | Siyah | 150 | 1.500 | 25,00 |
| 1655 | GW-36KS | PG-36 | Siyah | 50 | 500 | 37,00 |
| 1656 | GW-42KS | PG-42 | Siyah | 35 | 350 | 50,00 |
| 1657 | GW-48KS | PG-48 | Siyah | 20 | 200 | 60,00 |

HELEZON SİRALLER

| Sipariş Kodu | Ürün Kodu | O.D. | T | W | Kablo Kesit (mm ²) | Renk | Paket Miktarı (Mt.) | Koli Miktarı (Mt.) | Birim Fiyat TL / Mt |
|--------------|-------------|------|------|------|--------------------------------|-------|---------------------|--------------------|---------------------|
| 3251 | GHS6 (No1) | 6 | 0.60 | 7.4 | 2.5 - 15 | Beyaz | 10 | 1.000 | 9,00 |
| 3252 | GHS8 (No2) | 8 | 0.75 | 12 | 6 - 30 | Beyaz | 10 | 800 | 11,00 |
| 3253 | GHS10 (No3) | 10 | 0.80 | 12.3 | 7.5 - 30 | Beyaz | 10 | 500 | 13,50 |
| 3254 | GHS12 (No4) | 12 | 0.85 | 15 | 9 - 32 | Beyaz | 10 | 400 | 17,00 |
| 3255 | GHS15 (No5) | 15 | 1.00 | 15.5 | 12 - 35 | Beyaz | 10 | 250 | 29,00 |

Malzeme : PE

Esnek yapısı sayesinde kabloların düzenlemesine yardımcı olur.
Güçlü yapısı sayesinde tekrar kullanım için uygundur.

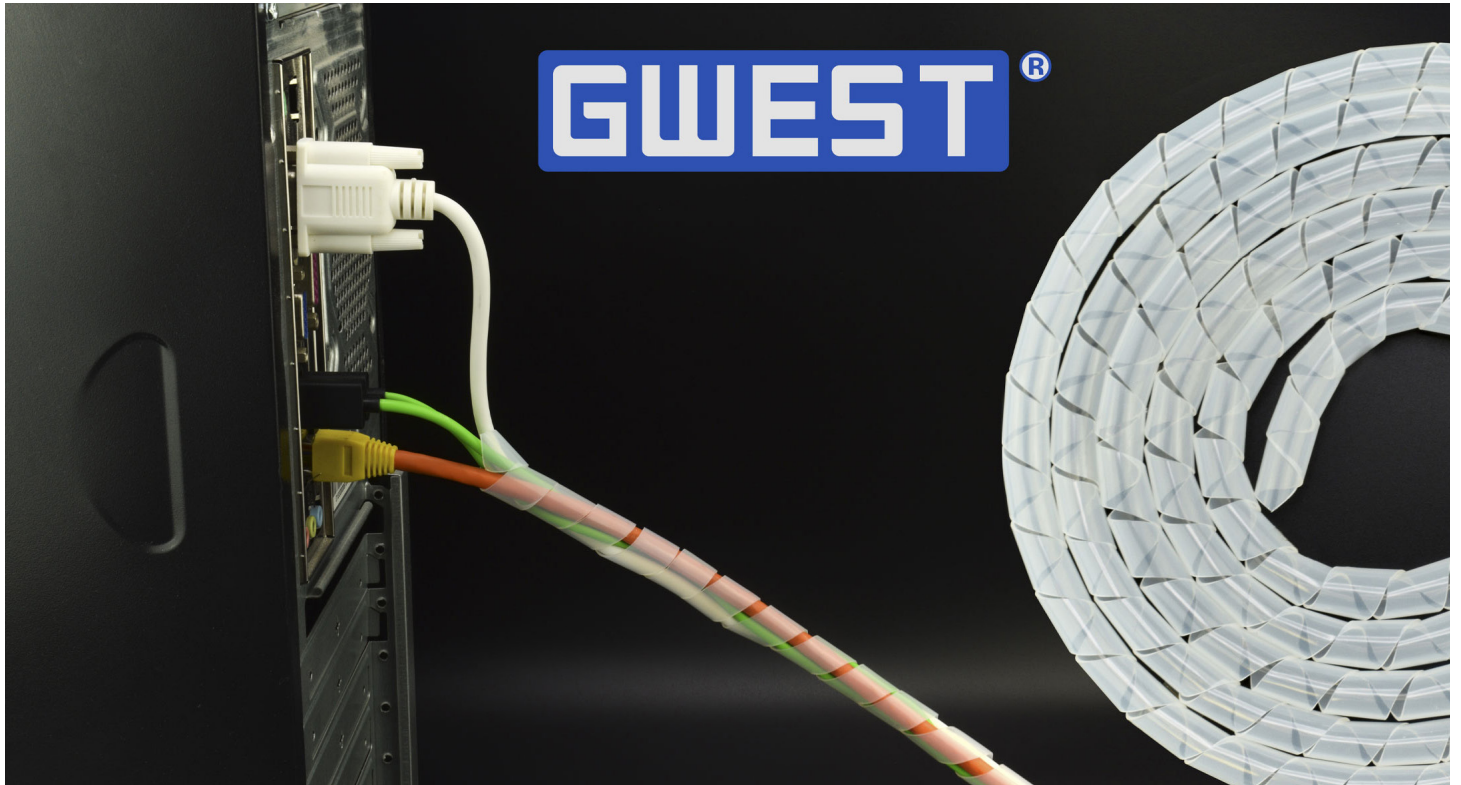
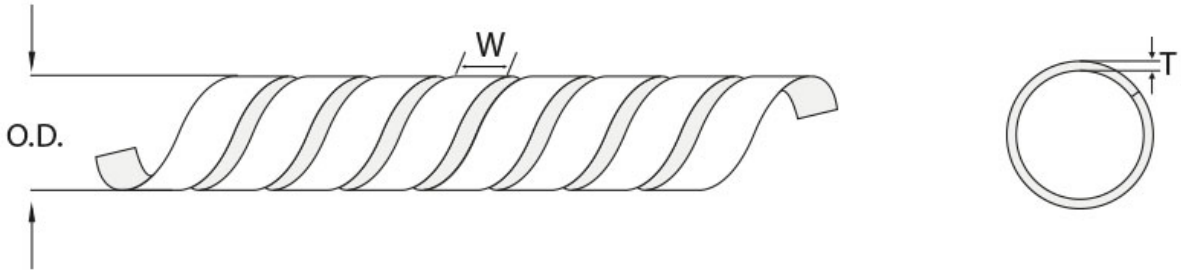

Güvenli Sıkma,
Kesintisiz
iletim

GÜCÜ NOKTADA **SABİTLER!**



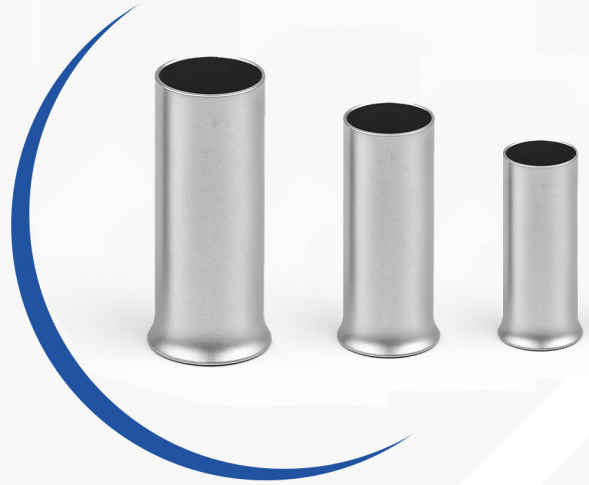

KABLO YÜKSÜKLERİ

Tek ve Çift Girişli



www.guvenelektrik.com.tr

İZOLELİ KABLO YÜKSÜKLERİ FRANSIZ NORMU



Standart : DIN 46228
 Malzeme : Bakır, Kalay Kaplı
 İzolasyon : Naylon
 Çalışma Sıcaklığı : Maksimum 105° 600Volt Arası

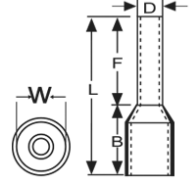

| Sipariş Kodu | Ürün Kodu | Renk | Kablo Kesit (mm ²) | Ebatlar (mm) | | | | | Kutu Adet | Birim Fiyat TL / Adet |
|--------------|------------|---------|--------------------------------|--------------|------|------|------|------|-----------|-----------------------|
| | | | | F | L | W | B | D | | |
| 2001 | IYF - 0.25 | Menekşe | 0.25 mm ² | 8.0 | 12.0 | 1.9 | 4.4 | 1.1 | 1.000 | 1,20 |
| 2002 | IYF - 0.34 | Pembe | 0.34 mm ² | 8.0 | 12.0 | 1.9 | 4.4 | 1.1 | 1.000 | 1,20 |
| 2003 | IYF - 0.50 | Beyaz | 0.50 mm ² | 8.0 | 14.0 | 2.6 | 6.0 | 1.3 | 1.000 | 0,55 |
| 2004 | IYF - 0.75 | Mavi | 0.75 mm ² | 8.0 | 14.0 | 2.8 | 6.3 | 1.5 | 1.000 | 0,55 |
| 2005 | IYF - 1.0 | Kırmızı | 1.00 mm ² | 8.0 | 14.0 | 3.0 | 6.3 | 1.7 | 1.000 | 0,55 |
| 2006 | IYF - 1.5 | Siyah | 1.50 mm ² | 8.0 | 14.0 | 3.5 | 6.3 | 2.0 | 1.000 | 0,61 |
| 2007 | IYF - 2.5 | Gri | 2.50 mm ² | 8.0 | 14.0 | 4.2 | 7.4 | 2.5 | 500 | 0,78 |
| 2008 | IYF - 4.0 | Turuncu | 4.00 mm ² | 10.0 | 17.0 | 4.8 | 7.4 | 3.2 | 500 | 1,30 |
| 2009 | IYF - 6.0 | Yeşil | 6.00 mm ² | 12.0 | 20.0 | 6.3 | 8.5 | 3.9 | 250 | 1,80 |
| 2010 | IYF - 10.0 | Kahve | 10.0 mm ² | 12.0 | 22.0 | 7.6 | 8.8 | 4.9 | 100 | 2,25 |
| 2011 | IYF - 16.0 | Bej | 16.0 mm ² | 12.0 | 24.0 | 8.8 | 10.0 | 6.2 | 100 | 3,10 |
| 2012 | IYF - 25.0 | Siyah | 25.0 mm ² | 16.0 | 28.0 | 11.2 | 12.0 | 7.7 | 50 | 5,20 |
| 2013 | IYF - 35.0 | Kırmızı | 35.0 mm ² | 16.0 | 30.0 | 12.7 | 14.0 | 8.7 | 50 | 6,50 |
| 2014 | IYF - 50.0 | Mavi | 50.0 mm ² | 20.0 | 36.0 | 15.0 | 16.0 | 10.9 | 25 | 12,00 |
| 2015 | IYF - 70.0 | Sarı | 70.0 mm ² | 21.0 | 37.0 | 16.0 | 17.0 | 14.3 | 25 | 22,00 |



İZOLELİ KABLO YÜKSÜKLERİ ALMAN NORMU



Standart : DIN 46228
 Malzeme : Bakır, Kalay Kaplı
 İzolasyon : Naylon
 Çalışma Sıcaklığı : Maksimum 105° 600Volt Arası

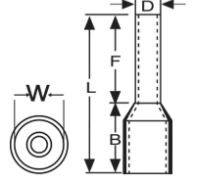

| Sipariş Kodu | Ürün Kodu | Renk | Kablo Kesit (mm ²) | Ebatlar (mm) | | | | | Kutu Adet | Birim Fiyat TL / Adet |
|--------------|------------|---------|--------------------------------|--------------|------|------|------|------|-----------|-----------------------|
| | | | | F | L | W | B | D | | |
| 2101 | IYA - 0.14 | Gri | 0.14 mm ² | 8.0 | 12.0 | 1.6 | 2.8 | 0.9 | 1.000 | 1,20 |
| 2102 | IYA - 0.25 | Mavi | 0.25 mm ² | 8.0 | 12.0 | 1.9 | 4.4 | 1.1 | 1.000 | 1,20 |
| 2103 | IYA - 0.34 | Turkuaz | 0.34 mm ² | 8.0 | 12.0 | 1.9 | 4.4 | 1.1 | 1.000 | 1,20 |
| 2104 | IYA - 0.50 | Turuncu | 0.50 mm ² | 8.0 | 14.0 | 2.6 | 6.0 | 1.3 | 1.000 | 0,55 |
| 2105 | IYA - 0.75 | Beyaz | 0.75 mm ² | 8.0 | 14.0 | 2.8 | 6.3 | 1.5 | 1.000 | 0,55 |
| 2106 | IYA - 1.0 | Sarı | 1.00 mm ² | 8.0 | 14.0 | 3.0 | 6.3 | 1.7 | 1.000 | 0,55 |
| 2107 | IYA - 1.5 | Kırmızı | 1.50 mm ² | 8.0 | 14.0 | 3.5 | 6.3 | 2.0 | 1.000 | 0,61 |
| 2108 | IYA - 2.5 | Mavi | 2.50 mm ² | 8.0 | 14.0 | 4.2 | 7.4 | 2.5 | 500 | 0,78 |
| 2109 | IYA - 4.0 | Gri | 4.00 mm ² | 10.0 | 17.0 | 4.8 | 7.4 | 3.2 | 500 | 1,30 |
| 2110 | IYA - 6.0 | Siyah | 6.00 mm ² | 12.0 | 20.0 | 6.3 | 8.5 | 3.9 | 250 | 1,80 |
| 2111 | IYA - 10.0 | Bej | 10.0 mm ² | 12.0 | 22.0 | 7.6 | 8.8 | 4.9 | 100 | 2,25 |
| 2112 | IYA - 16.0 | Yeşil | 16.0 mm ² | 12.0 | 24.0 | 8.8 | 10.0 | 6.2 | 100 | 3,10 |
| 2113 | IYA - 25.0 | Kahve | 25.0 mm ² | 16.0 | 28.0 | 11.2 | 12.0 | 7.7 | 50 | 5,20 |
| 2114 | IYA - 35.0 | Bej | 35.0 mm ² | 16.0 | 30.0 | 12.7 | 14.0 | 8.7 | 50 | 6,50 |
| 2115 | IYA - 50.0 | Yeşil | 50.0 mm ² | 20.0 | 36.0 | 15.0 | 16.0 | 10.9 | 25 | 12,00 |



ÇİFT GİRİŞLİ KABLO YÜKSÜKLERİ FRANSIZ NORMU



Standart : DIN 46228
 Malzeme : Bakır, Kalay Kaplı
 İzolasyon : Naylon
 Çalışma Sıcaklığı : Maksimum 105° 600Volt Arası

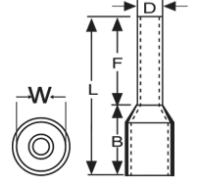

| Sipariş Kodu | Ürün Kodu | Renk | Kablo Kesit (mm ²) | Ebatlar (mm) | | | | | Kutu Adet | Birim Fiyat TL / Adet |
|--------------|------------|---------|--------------------------------|--------------|------|------|------|-----|-----------|-----------------------|
| | | | | F | L | W | B | D | | |
| 2201 | CYF - 0.50 | Beyaz | 0.50 mm ² | 8.0 | 14.0 | 5.0 | 6.5 | 1.8 | 1.000 | 0,98 |
| 2202 | CYF - 0.75 | Mavi | 0.75 mm ² | 8.0 | 14.0 | 5.5 | 6.7 | 2.1 | 500 | 1,05 |
| 2203 | CYF - 1.0 | Kırmızı | 1.00 mm ² | 8.0 | 14.0 | 5.5 | 7.1 | 2.4 | 500 | 1,10 |
| 2204 | CYF - 1.5 | Siyah | 1.50 mm ² | 8.0 | 14.0 | 6.4 | 7.5 | 2.6 | 500 | 1,35 |
| 2205 | CYF - 2.5 | Gri | 2.50 mm ² | 10.0 | 14.0 | 8.0 | 8.5 | 3.3 | 250 | 2,15 |
| 2206 | CYF - 4.0 | Turuncu | 4.00 mm ² | 12.0 | 17.0 | 8.0 | 11.1 | 4.2 | 200 | 2,50 |
| 2207 | CYF - 6.0 | Yeşil | 6.00 mm ² | 14.0 | 20.0 | 9.5 | 12.1 | 5.3 | 100 | 3,10 |
| 2208 | CYF - 10.0 | Kahve | 10.0 mm ² | 14.0 | 27.0 | 12.6 | 12.6 | 6.9 | 50 | 4,75 |
| 2209 | CYF - 16.0 | Bej | 16.0 mm ² | 14.0 | 31.0 | 19.0 | 17.3 | 8.7 | 50 | 6,00 |



ÇİFT GİRİŞLİ KABLO YÜKSÜKLERİ ALMAN NORMU



Standart : DIN 46228
 Malzeme : Bakır, Kalay Kaplı
 İzolasyon : Naylon
 Çalışma Sıcaklığı : Maksimum 105° 600Volt Arası

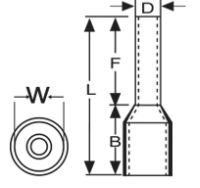

| Sipariş Kodu | Ürün Kodu | Renk | Kablo Kesit (mm ²) | Ebatlar (mm) | | | | | Kutu Adet | Birim Fiyat TL / Adet |
|--------------|------------|---------|--------------------------------|--------------|------|------|------|-----|-----------|-----------------------|
| | | | | F | L | W | B | D | | |
| 2301 | CYA - 0.50 | Turuncu | 0.50 mm ² | 8.0 | 14.0 | 5.0 | 6.5 | 1.8 | 1000 | 0,98 |
| 2302 | CYA - 0.75 | Beyaz | 0.75 mm ² | 8.0 | 14.0 | 5.5 | 6.7 | 2.1 | 500 | 1,05 |
| 2303 | CYA - 1.0 | Sarı | 1.00 mm ² | 8.0 | 14.0 | 5.5 | 7.1 | 2.4 | 500 | 1,10 |
| 2304 | CYA - 1.5 | Kırmızı | 1.50 mm ² | 8.0 | 14.0 | 6.4 | 7.5 | 2.6 | 500 | 1,35 |
| 2305 | CYA - 2.5 | Mavi | 2.50 mm ² | 10.0 | 14.0 | 8.0 | 8.5 | 3.3 | 250 | 2,15 |
| 2306 | CYA - 4.0 | Gri | 4.00 mm ² | 12.0 | 17.0 | 8.0 | 11.1 | 4.2 | 200 | 2,50 |
| 2307 | CYA - 6.0 | Siyah | 6.00 mm ² | 14.0 | 20.0 | 9.5 | 12.1 | 5.3 | 100 | 3,10 |
| 2308 | CYA - 10.0 | Bej | 10.0 mm ² | 14.0 | 27.0 | 12.6 | 12.6 | 6.9 | 50 | 4,75 |
| 2309 | CYA - 16.0 | Yeşil | 16.0 mm ² | 14.0 | 31.0 | 19.0 | 17.3 | 8.7 | 50 | 6,00 |



İZOLESİZ KABLO YÜKSÜKLERİ



Standart : DIN 46228
 Malzeme : Bakır, Kalay Kaplı
 İzolasyon : Yok

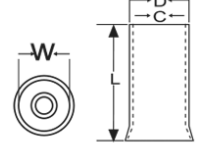

| Sipariş Kodu | Ürün Kodu | Kablo Kesit (mm ²) | Ebatlar (mm) | | | | Kutu Adet | Birim Fiyat TL / Adet |
|--------------|-----------|--------------------------------|--------------|-----|-----|-----|-----------|-----------------------|
| | | | L | W | D | C | | |
| 2401 | KY - 0.50 | 0.50 mm ² | 10 | 2.1 | 1.3 | 1.0 | 2.000 | 0,55 |
| 2402 | KY - 0.75 | 0.75 mm ² | 10 | 2.3 | 1.5 | 1.2 | 1.000 | 0,55 |
| 2403 | KY - 1.0 | 1.00 mm ² | 10 | 2.5 | 1.7 | 1.4 | 1.000 | 0,55 |
| 2404 | KY - 1.5 | 1.50 mm ² | 10 | 2.8 | 2.0 | 1.7 | 1.000 | 0,61 |
| 2405 | KY - 2.5 | 2.50 mm ² | 12 | 3.4 | 2.5 | 2.2 | 1.000 | 0,85 |
| 2406 | KY - 4.0 | 4.00 mm ² | 12 | 4.0 | 3.2 | 2.8 | 1.000 | 1,15 |
| 2407 | KY - 6.0 | 6.00 mm ² | 12 | 4.7 | 3.9 | 3.5 | 500 | 1,55 |
| 2408 | KY - 10.0 | 10.0 mm ² | 15 | 5.8 | 4.9 | 4.5 | 250 | 2,60 |
| 2409 | KY - 16.0 | 16.0 mm ² | 15 | 7.5 | 6.2 | 5.8 | 250 | 3,20 |





KABLO UÇLARI Ve Terminaller



YUVARLAK TİP İZOLELİ KABLO UÇLARI

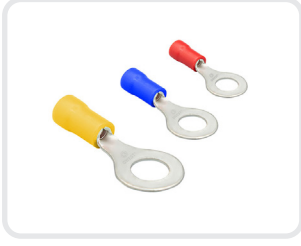

Standart : DIN 46237
 Malzeme : Bakır, Kalay Kaplı
 İzolasyon : PVC
 Çalışma Sıcaklığı : Maksimum 105° 600Volt Arası

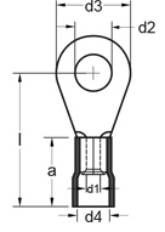

| Sipariş Kodu | Ürün Kodu | Renk | Kablo Kesit (mm ²) | Cıvata Ölçüsü | Ebatlar (mm) | | | | | | Kutu Adet | Birim Fiyat TL / Adet |
|--------------|------------|-----------|--------------------------------|-----------------------------|--------------|------|------|------|-----|------|-----------|-----------------------|
| | | | | | d2 | d3 | l | d1 | d4 | a | | |
| 3001 | GYU - 301 | ■ Kırmızı | 0.50 - 1.50 mm ² | M3 | 3.2 | 6.0 | 16.0 | 1.6 | 4.0 | 10.0 | 200 | 1,80 |
| 3003 | GYU - 401 | ■ Kırmızı | | M4 | 4.3 | 8.0 | 17.0 | 1.6 | 4.0 | 10.0 | 200 | 2,60 |
| 3004 | GYU - 501 | ■ Kırmızı | | M5 | 5.3 | 10.0 | 18.0 | 1.6 | 4.0 | 10.0 | 200 | 2,65 |
| 3005 | GYU - 601 | ■ Kırmızı | | M6 | 6.5 | 10.0 | 18.0 | 1.6 | 4.0 | 10.0 | 200 | 4,20 |
| 3006 | GYU - 801 | ■ Kırmızı | | M8 | 8.4 | 14.0 | 22.0 | 1.6 | 4.0 | 10.0 | 200 | 4,20 |
| 3007 | GYU - 302 | ■ Mavi | | 1.50 - 2.50 mm ² | M3 | 3.2 | 6.0 | 16.0 | 2.3 | 4.5 | 10.0 | 200 |
| 3008 | GYU - 402 | ■ Mavi | M4 | | 4.3 | 8.0 | 17.0 | 2.3 | 4.5 | 10.0 | 200 | 3,20 |
| 3009 | GYU - 502 | ■ Mavi | M5 | | 5.3 | 10.0 | 19.0 | 2.3 | 4.5 | 10.0 | 200 | 3,30 |
| 3010 | GYU - 602 | ■ Mavi | M6 | | 6.5 | 11.0 | 20.0 | 2.3 | 4.5 | 10.0 | 200 | 4,70 |
| 3011 | GYU - 802 | ■ Mavi | M8 | | 8.4 | 14.0 | 22.0 | 2.3 | 4.5 | 10.0 | 200 | 4,70 |
| 3012 | GYU - 1002 | ■ Mavi | M10 | | 10.5 | 15.0 | 22.0 | 2.3 | 4.5 | 10.0 | 200 | 4,80 |
| 3013 | GYU - 406 | ■ Sarı | 4.00 - 6.00 mm ² | M4 | 4.3 | 8.6 | 21.0 | 3.6 | 6.3 | 13.0 | 100 | 6,80 |
| 3014 | GYU - 506 | ■ Sarı | | M5 | 5.3 | 10.0 | 22.0 | 3.6 | 6.3 | 13.0 | 100 | 6,80 |
| 3015 | GYU - 606 | ■ Sarı | | M6 | 6.5 | 11.0 | 22.5 | 3.6 | 6.3 | 13.0 | 100 | 7,70 |
| 3016 | GYU - 806 | ■ Sarı | | M8 | 8.4 | 14.0 | 26.0 | 3.6 | 6.3 | 13.0 | 100 | 10,00 |
| 3017 | GYU - 1006 | ■ Sarı | | M10 | 10.5 | 18.0 | 28.0 | 3.6 | 6.3 | 13.0 | 100 | 10,00 |
| 3018 | GYU - 1206 | ■ Sarı | | M12 | 13.0 | 18.0 | 28.0 | 3.6 | 6.3 | 13.0 | 100 | 10,20 |
| 3019 | GYU - 610 | ■ Kırmızı | 8.00 - 10.00 mm ² | M6 | 6.7 | 23.5 | 30.0 | 4.5 | 8.0 | 17.0 | 50 | 11,20 |
| 3020 | GYU - 810 | ■ Kırmızı | | M8 | 8.4 | 26.3 | 36.0 | 4.5 | 8.0 | 17.0 | 50 | 13,50 |

ÇATAL TİP İZOLELİ KABLO UÇLARI

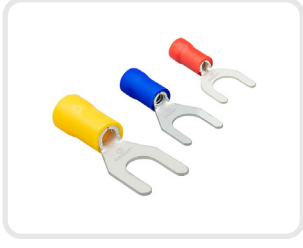

Standart : DIN 46237
 Malzeme : Bakır, Kalay Kaplı
 İzolasyon : PVC
 Çalışma Sıcaklığı : Maksimum 105° 600Volt Arası

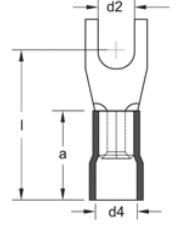

| Sipariş Kodu | Ürün Kodu | Renk | Kablo Kesit (mm ²) | Civata Ölçüsü | Ebatlar (mm) | | | | | | Kutu Adet | Birim Fiyat TL / Adet |
|--------------|------------|---------|--------------------------------|---------------|--------------|------|------|-----|-----|------|-----------|-----------------------|
| | | | | | d2 | d3 | l | d1 | d4 | a | | |
| 3101 | GÇU - 3001 | Kırmızı | 0.50 - 1.50 mm ² | M3 | 3.2 | 6.0 | 16.0 | 1.6 | 4.0 | 10.0 | 200 | 2,40 |
| 3102 | GÇU - 4001 | Kırmızı | | M4 | 4.3 | 8.0 | 17.0 | 1.6 | 4.0 | 10.0 | 200 | 2,45 |
| 3103 | GÇU - 5001 | Kırmızı | | M5 | 5.3 | 10.0 | 18.0 | 1.6 | 4.0 | 10.0 | 200 | 2,55 |
| 3104 | GÇU - 6001 | Kırmızı | | M6 | 6.5 | 11.0 | 20.0 | 1.6 | 4.0 | 10.0 | 200 | 2,90 |
| 3105 | GÇU - 3002 | Mavi | 1.50 - 2.50 mm ² | M3 | 3.2 | 5.5 | 18.0 | 2.3 | 4.5 | 10.0 | 200 | 2,65 |
| 3106 | GÇU - 4002 | Mavi | | M4 | 4.3 | 6.8 | 17.0 | 2.3 | 4.5 | 10.0 | 200 | 2,75 |
| 3107 | GÇU - 5002 | Mavi | | M5 | 5.3 | 10.0 | 19.0 | 2.3 | 4.5 | 10.0 | 200 | 2,85 |
| 3108 | GÇU - 6002 | Mavi | | M6 | 6.5 | 11.0 | 21.0 | 2.3 | 4.5 | 10.0 | 200 | 3,70 |
| 3109 | GÇU - 4006 | Sarı | 4.00 - 6.00 mm ² | M4 | 4.3 | 8.0 | 21.0 | 3.6 | 6.3 | 13.0 | 100 | 6,00 |
| 3110 | GÇU - 5006 | Sarı | | M5 | 5.3 | 10.0 | 22.0 | 3.6 | 6.3 | 13.0 | 100 | 6,00 |
| 3111 | GÇU - 6006 | Sarı | | M6 | 6.5 | 11.0 | 23.0 | 3.6 | 6.3 | 13.0 | 100 | 8,00 |
| 3112 | GÇU - 8006 | Sarı | | M8 | 8.4 | 14.0 | 26.0 | 3.6 | 6.3 | 13.0 | 100 | 9,50 |

EK MUFLARI İZOLELİ KABLO UÇLARI



Standart : DIN 46237
 Malzeme : Bakır, Kalay Kaplı
 İzolasyon : PVC
 Çalışma Sıcaklığı : Maksimum 75° 600Volt Arası

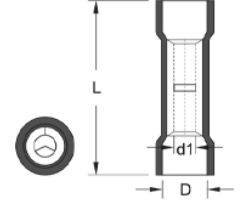

| Sipariş Kodu | Ürün Kodu | Renk | Kablo Kesit (mm ²) | Ebatlar (mm) | | | Kutu Adet | Birim Fiyat TL / Adet |
|--------------|-----------|---------|--------------------------------|--------------|-----|-----|-----------|-----------------------|
| | | | | L | D | d1 | | |
| 3201 | GBY - 251 | Kırmızı | 0.50 - 1.50 mm ² | 24.6 | 4.0 | 1.7 | 200 | 3,70 |
| 3202 | GBY - 252 | Mavi | 1.50 - 2.50 mm ² | 24.6 | 4.5 | 2.3 | 200 | 3,70 |
| 3203 | GBY - 256 | Sarı | 4.00 - 6.00 mm ² | 26.5 | 6.3 | 3.4 | 100 | 6,25 |

ERKEK TERMİNALLER İZOLELİ KABLO UÇLARI



Malzeme : Pirinç, Kalay Kaplı, Bakır Yüksüklü
 İzolasyon : PVC
 Çalışma Sıcaklığı : Maksimum 75° 600Volt Arası

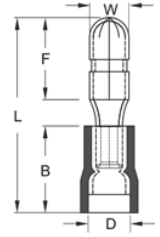

| Sipariş Kodu | Ürün Kodu | Renk | Kablo Kesit (mm ²) | Ebatlar (mm) | | | | | Kutu Adet | Birim Fiyat TL / Adet |
|--------------|------------|---------|--------------------------------|--------------|-----|------|------|-----|-----------|-----------------------|
| | | | | W | F | L | B | D | | |
| 3204 | GBE - 1040 | Kırmızı | 0.50 - 1.50 mm ² | 4.0 | 8.5 | 21.5 | 10.5 | 3.8 | 200 | 6,20 |
| 3205 | GBE - 2050 | Mavi | 1.50 - 2.50 mm ² | 5.0 | 8.5 | 21.2 | 10.5 | 4.7 | 200 | 7,10 |
| 3206 | GBE - 5050 | Sarı | 4.00 - 6.00 mm ² | 5.0 | 8.5 | 24.0 | 13.0 | 6.2 | 200 | 9,40 |

DİŞİ TERMİNALLER İZOLELİ KABLO UÇLARI



Malzeme : Pirinç, Kalay Kaplı, Bakır Yüksüklü
 İzolasyon : PVC
 Çalışma Sıcaklığı : Maksimum 75° 600Volt Arası

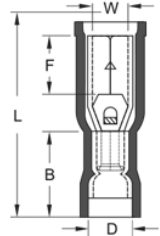

| Sipariş Kodu | Ürün Kodu | Renk | Kablo Kesit (mm ²) | Ebatlar (mm) | | | | | Kutu Adet | Birim Fiyat TL / Adet |
|--------------|------------|---------|--------------------------------|--------------|-----|------|------|-----|-----------|-----------------------|
| | | | | W | F | L | B | D | | |
| 3207 | GBD - 1040 | Kırmızı | 0.50 - 1.50 mm ² | 3.9 | 7.0 | 23.3 | 10.5 | 3.8 | 200 | 7,40 |
| 3208 | GBD - 2050 | Mavi | 1.50 - 2.50 mm ² | 4.9 | 7.0 | 23.3 | 10.5 | 4.7 | 100 | 8,40 |
| 3209 | GBD - 5050 | Sarı | 4.00 - 6.00 mm ² | 4.9 | 7.0 | 25.1 | 12.5 | 6.2 | 100 | 10,40 |

DİŞİ FASTON TİP İZOLELİ KABLO UÇLARI



Malzeme : Pirinç, Kalay Kaplı
İzolasyon : PVC
Çalışma Sıcaklığı : Maksimum 75° 600Volt Arası

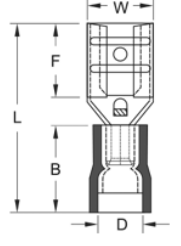

| Sipariş Kodu | Ürün Kodu | Renk | Kablo Kesit (mm ²) | Soket Genişliği | Ebatlar (mm) | | | | | Kutu Adet | Birim Fiyat TL / Adet |
|--------------|------------|---------|--------------------------------|-----------------|--------------|-----|------|------|-----|-----------|-----------------------|
| | | | | | W | F | L | B | D | | |
| 3210 | GFD - 1288 | Kırmızı | 0.50 - 1.50 mm ² | 0.8 x 2.80 | 3.2 | 6.5 | 19.0 | 10.5 | 3.8 | 200 | 1,60 |
| 3211 | GFD - 1488 | Kırmızı | | 0.8 x 4.75 | 5.0 | 6.4 | 19.4 | 10.5 | 3.8 | 200 | 2,10 |
| 3212 | GFD - 1638 | Kırmızı | | 0.8 x 6.35 | 6.6 | 7.5 | 20.8 | 10.5 | 3.8 | 200 | 2,75 |
| 3213 | GFD - 2288 | Mavi | 1.50 - 2.50 mm ² | 0.8 x 2.80 | 3.2 | 6.5 | 19.0 | 10.5 | 4.7 | 200 | 2,10 |
| 3214 | GFD - 2488 | Mavi | | 0.8 x 4.75 | 5.0 | 6.4 | 19.4 | 10.5 | 4.7 | 200 | 2,20 |
| 3215 | GFD - 2638 | Mavi | | 0.8 x 6.35 | 6.6 | 7.5 | 20.8 | 10.5 | 4.7 | 200 | 2,75 |
| 3216 | GFD - 5638 | Sarı | 4.00 - 6.00 mm ² | 0.8 x 6.35 | 6.6 | 7.5 | 23.3 | 13.0 | 6.2 | 200 | 3,10 |

TAM İZOLELİ DİŞİ FASTON TİP KABLO UÇLARI



Malzeme : Pirinç, Kalay Kaplı
İzolasyon : PVC
Çalışma Sıcaklığı : Maksimum 75° 600Volt Arası

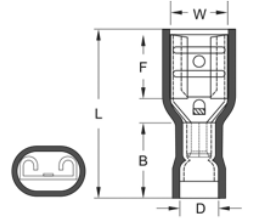

| Sipariş Kodu | Ürün Kodu | Renk | Kablo Kesit (mm ²) | Soket Genişliği | Ebatlar (mm) | | | | | Kutu Adet | Birim Fiyat TL / Adet |
|--------------|-------------|---------|--------------------------------|-----------------|--------------|-----|------|------|-----|-----------|-----------------------|
| | | | | | W | F | L | B | D | | |
| 3218 | GFFD - 1288 | Kırmızı | 0.50 - 1.50 mm ² | 0.8 x 2.80 | 3.2 | 6.5 | 19.0 | 10.5 | 3.8 | 200 | 2,65 |
| 3219 | GFFD - 1488 | Kırmızı | | 0.8 x 4.75 | 5.0 | 6.4 | 20.5 | 10.5 | 3.8 | 200 | 3,10 |
| 3220 | GFFD - 1638 | Kırmızı | | 0.8 x 6.35 | 6.6 | 7.5 | 21.8 | 10.5 | 3.8 | 200 | 3,70 |
| 3221 | GFFD - 2288 | Mavi | 1.50 - 2.50 mm ² | 0.8 x 2.80 | 3.2 | 6.5 | 20.0 | 10.5 | 4.7 | 200 | 3,10 |
| 3222 | GFFD - 2488 | Mavi | | 0.8 x 4.75 | 5.0 | 6.4 | 20.2 | 10.5 | 4.7 | 200 | 3,20 |
| 3223 | GFFD - 2638 | Mavi | | 0.8 x 6.35 | 6.6 | 7.5 | 22.2 | 10.5 | 4.7 | 200 | 3,80 |
| 3224 | GFFD - 5638 | Sarı | 4.00 - 6.00 mm ² | 0.8 x 6.35 | 6.6 | 7.5 | 24.2 | 12.5 | 6.2 | 100 | 4,50 |

TAM İZOLELİ POLYAMİD DİŞİ FASTON TİP KABLO UÇLARI



Malzeme : Pirinç, Kalay Kaplı
İzolasyon : Polyamid
Çalışma Sıcaklığı : Maksimum 105° 600Volt Arası

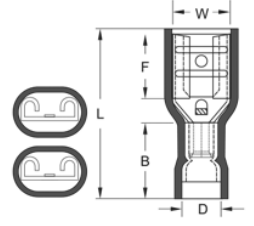

| Sipariş Kodu | Ürün Kodu | Renk | Kablo Kesit (mm ²) | Soket Genişliği | Ebatlar (mm) | | | | | Kutu Adet | Birim Fiyat TL / Adet |
|--------------|-------------|-----------|--------------------------------|-----------------|--------------|-----|------|------|-----|-----------|-----------------------|
| | | | | | W | F | L | B | D | | |
| 3225 | GPFD - 1638 | ■ Kırmızı | 0.50 - 1.50 mm ² | 0.8 x 6.35 | 6.6 | 7.5 | 21.5 | 11.0 | 4.0 | 200 | 9,30 |
| 3226 | GPFD - 2638 | ■ Mavi | 1.50 - 2.50 mm ² | 0.8 x 6.35 | 6.6 | 7.5 | 21.5 | 11.0 | 5.0 | 200 | 9,30 |
| 3227 | GPFD - 5638 | ■ Sarı | 4.00 - 6.00 mm ² | 0.8 x 6.35 | 6.6 | 7.5 | 24.2 | 13.0 | 6.5 | 100 | 11,20 |

İĞNE TİP İZOLELİ KABLO UÇLARI

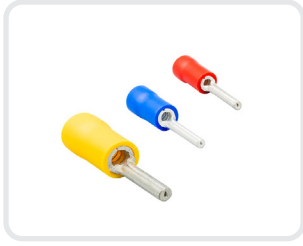

Malzeme : Pirinç, Kalay Kaplı
İzolasyon : PVC
Çalışma Sıcaklığı : Maksimum 75° 600Volt Arası

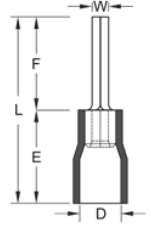

| Sipariş Kodu | Ürün Kodu | Renk | Kablo Kesit (mm ²) | Ebatlar (mm) | | | | | Kutu Adet | Birim Fiyat TL / Adet |
|--------------|-----------|-----------|--------------------------------|--------------|------|------|------|-----|-----------|-----------------------|
| | | | | W | F | L | E | D | | |
| 3228 | GİK - 101 | ■ Kırmızı | 0.50 - 1.50 mm ² | 1.9 | 10.0 | 19.0 | 10.0 | 4.0 | 200 | 2,80 |
| 3229 | GİK - 102 | ■ Mavi | 1.50 - 2.50 mm ² | 1.9 | 12.0 | 21.8 | 10.0 | 4.5 | 200 | 3,40 |
| 3230 | GİK - 106 | ■ Sarı | 4.00 - 6.00 mm ² | 2.8 | 14.0 | 27.0 | 27.0 | 6.4 | 100 | 8,00 |

ERKEK / DİŞİ GERİ DÖNÜŞLÜ TERMİNALLER

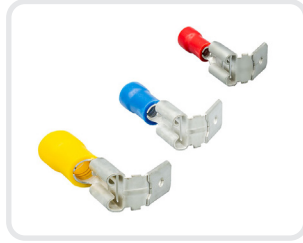

Malzeme : Pirinç, Kalay Kaplı
İzolasyon : PVC
Çalışma Sıcaklığı : Maksimum 75° 600Volt Arası

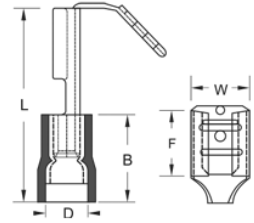

| Sipariş Kodu | Ürün Kodu | Renk | Kablo Kesit (mm ²) | Soket Genişliği | Ebatlar (mm) | | | | | Kutu Adet | Birim Fiyat TL / Adet |
|--------------|--------------|-----------|--------------------------------|-----------------|--------------|-----|------|------|-----|-----------|-----------------------|
| | | | | | W | F | L | B | D | | |
| 3231 | GFDEG - 1861 | ■ Kırmızı | 0.50 - 1.50 mm ² | 0.8 x 6.35 | 6.6 | 8.0 | 22.5 | 10.5 | 3.8 | 100 | 5,10 |
| 3232 | GFDEG - 2862 | ■ Mavi | 1.50 - 2.50 mm ² | 0.8 x 6.35 | 6.6 | 8.0 | 22.5 | 10.5 | 4.7 | 100 | 5,60 |
| 3233 | GFDEG - 5866 | ■ Sarı | 4.00 - 6.00 mm ² | 0.8 x 6.35 | 6.6 | 8.0 | 24.0 | 13.0 | 6.2 | 100 | 6,10 |

ERKEK FASTON TİP TERMİNALLER



Malzeme : Pirinç, Kalay Kaplı
 İzolasyon : PVC
 Çalışma Sıcaklığı : Maksimum 75° 600Volt Arası

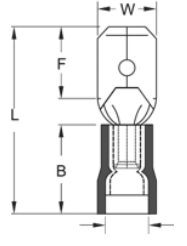

| Sipariş Kodu | Ürün Kodu | Renk | Kablo Kesit (mm ²) | Soket Genişliği | Ebatlar (mm) | | | | | Kutu Adet | Birim Fiyat TL / Adet |
|--------------|------------|---------|--------------------------------|-----------------|--------------|------|------|------|-----|-----------|-----------------------|
| | | | | | W | F | L | B | D | | |
| 3236 | GFE - 1288 | Kırmızı | 0.50 - 1.50 mm ² | 0.8 x 2.80 | 2.8 | 6.5 | 19.2 | 10.5 | 3.8 | 200 | 1,75 |
| 3237 | GFE - 1488 | Kırmızı | | 0.8 x 4.75 | 4.8 | 6.7 | 19.8 | 10.5 | 3.8 | 200 | 2,00 |
| 3238 | GFE - 1638 | Kırmızı | | 0.8 x 6.35 | 6.35 | 6.35 | 21.8 | 10.5 | 3.8 | 200 | 2,50 |
| 3239 | GFE - 2288 | Mavi | 1.50 - 2.50 mm ² | 0.8 x 2.80 | 2.8 | 6.7 | 19.8 | 10.5 | 4.7 | 200 | 1,75 |
| 3240 | GFE - 2488 | Mavi | | 0.8 x 4.75 | 4.8 | 6.7 | 19.8 | 10.5 | 4.7 | 200 | 2,25 |
| 3241 | GFE - 2638 | Mavi | | 0.8 x 6.35 | 6.35 | 7.7 | 21.8 | 10.5 | 4.7 | 200 | 2,65 |
| 3242 | GFE - 5638 | Sarı | 4.00 - 6.00 mm ² | 0.8 x 6.35 | 6.35 | 7.7 | 24.8 | 13.0 | 6.2 | 200 | 3,10 |

TAM İZOLELİ POLYAMİD BAYRAK TİP TERMİNALLER





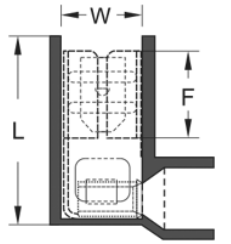





















Malzeme : Pirinç, Kalay Kaplı
 İzolasyon : Polyamid
 Çalışma Sıcaklığı : Maksimum 105° 600Volt Arası



| Sipariş Kodu | Ürün Kodu | Renk | Kablo Kesit (mm ²) | Soket Genişliği | Ebatlar (mm) | | | Kutu Adet | Birim Fiyat TL / Adet |
|--------------|---------------|---------|--------------------------------|-----------------|--------------|-----|------|-----------|-----------------------|
| | | | | | W | F | L | | |
| 3234 | GPFDEB - 1861 | Kırmızı | 1.50 - 2.50 mm ² | 0.8 x 6.35 | 6.6 | 7.6 | 16.0 | 100 | 7,00 |
| 3235 | GPFDEB - 2862 | Mavi | 1.50 - 2.50 mm ² | 0.8 x 6.35 | 6.6 | 7.6 | 16.0 | 100 | 7,00 |

İZOLESİZ KABLO UCU VE KONNEKTÖRLERİ

| | | | | | |
|---|---|---|---|---|-------------------------------|
|  |  |  |  |  | |
| Sipariş Kodu | 3301 | 3302 | 3303 | 3305 | 3304 |
| Ürün Kodu | GF1/2D | GFID MİNİ | GFID | GF3D | GF2D TRK |
| Açıklama | 2.8 Mikro Dişi Terminal | 4.8 Mini Dişi Terminal | 6.3 Dişi Terminal | 9.5 Dişi Terminal | 6.3 Tırnaklı Dişi Terminal |
| Kutu Adet | 1.000 | 500 | 300 | 100 | 300 |
| Birim Fiyat TL / Adet | 1,20 | 1,65 | 2,35 | 5,75 | 2,35 |
|  |  |  |  |  | |
| Sipariş Kodu | 3306 | 3307 | 3320 | 3321 | 3309 |
| Ürün Kodu | GFID EĞRİ | GFID E | GKN 1-03 | GKN 1-04 | GKN 2.5-04 |
| Açıklama | 6.3 Eğri Dişi Terminal | 6.3 Erkek Geri Dönüşümlü Terminal | M3 Topraklama Terminali | M4 Topraklama Terminali | M4 Topraklama Terminali |
| Kutu Adet | 250 | 200 | 500 | 500 | 500 |
| Birim Fiyat TL / Adet | 2,80 | 4,60 | 1,90 | 1,90 | 1,90 |
|  |  |  |  |  | |
| Sipariş Kodu | 3310 | 3311 | 3312 | 3313 | 3314 |
| Ürün Kodu | GKN 2.5-05 | GKN 2.5-06 | GKN 4-04 | GKN 4-05 | GKN 4-06 |
| Açıklama | M5 Topraklama Terminali | M6 Topraklama Terminali | M4 Topraklama Terminali | M5 Topraklama Terminali | M6 Topraklama Terminali |
| Kutu Adet | 500 | 500 | 250 | 250 | 250 |
| Birim Fiyat TL / Adet | 1,90 | 1,90 | 4,60 | 4,60 | 4,60 |
|  |  |  |  |  | |
| Sipariş Kodu | 3315 | 3316 | 3318 | 3325 | 3326 |
| Ürün Kodu | GKN 6-06 | GKN 8-08 | GKN 10-10 | GK 2.5 | GK 4 |
| Açıklama | M6 Topraklama Terminali | M8 Topraklama Terminali | M10 Topraklama Terminali | Boru Tip Topraklama Terminali | Boru Tip Topraklama Terminali |
| Kutu Adet | 150 | 150 | 100 | 1.000 | 500 |
| Birim Fiyat TL / Adet | 6,00 | 6,00 | 7,20 | 2,40 | 4,00 |
|  |  |  |  |  | |
| Sipariş Kodu | 3327 | 3332 | 3333 | 3341 | 3340 |
| Ürün Kodu | GK 6 | GFIE ÇK | GFIEU1 | R TİPİ KONNEKTÖR | GFID KILIF |
| Açıklama | Boru Tip Topraklama Terminali | 6.3 Erkek Terminal | 6.3 Uzun Erkek Terminal | 6.3 Kilitli Konnektör | 6.3 Terminal Kılıfı |
| Kutu Adet | 250 | 300 | 300 | 300 | 300 |
| Birim Fiyat TL / Adet | 4,30 | 2,40 | 3,20 | 1,45 | 1,00 |



İMALATLARIMIZ Ve Bağlantı Elemanları



www.guvenelektrik.com.tr

SKP EKO TİP KABLO PABUCU

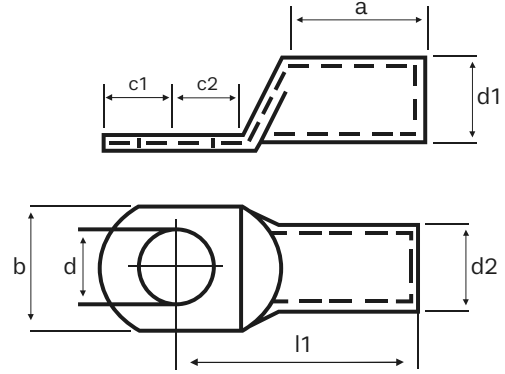

Gwest Eko Tip Kablo Pabuçlarımız;

- EN/13600 standartlarında bakır malzemeden imal edilmiştir.
- Sıkma işlemi yapılırken kırılmayı, sıkma işlemi sonrasında gevşemeyi önlemek için üretim esnasında **tavlı bakır borular** kullanılmıştır.
- Üretimde **%99.9** oranında iletkenliğe sahip bakır kullanılmıştır.
- **5-8 Micron** aralığında **100% Kalay** kaplama yapılmaktadır.

| Sipariş Kodu | Ürün Kodu | Kablo Kesit (mm ²) | Delik Çapı Ø | Boyutlar | | | | | | | | Kutu Adet | Birim Fiyat TL / Adet |
|--------------|-------------|--------------------------------|--------------|----------|------|------|------|------|------|------|------|-----------|-----------------------|
| | | | | d | d1 | d2 | l1 | a | b | c1 | c2 | | |
| 3400 | SKP-E 16-6 | 16 mm ² | M6 | 6,4 | 5,5 | 7,0 | 24,5 | 11,0 | 10,5 | 5,5 | 6,5 | 500 | 20,00 |
| 3401 | SKP-E 16-8 | | M8 | 8,3 | 5,5 | 7,0 | 24,5 | 11,0 | 10,5 | 5,5 | 6,5 | 500 | 20,00 |
| 3402 | SKP-E 25-6 | 25 mm ² | M6 | 6,5 | 7,0 | 9,0 | 31,7 | 12,0 | 13,0 | 6,8 | 9,2 | 400 | 35,00 |
| 3403 | SKP-E 25-8 | | M8 | 8,3 | 7,0 | 9,0 | 31,7 | 12,0 | 13,0 | 6,8 | 9,2 | 400 | 35,00 |
| 3404 | SKP-E 35-6 | 35 mm ² | M6 | 6,5 | 8,5 | 10,5 | 35,2 | 14,0 | 15,5 | 8,3 | 9,7 | 300 | 45,00 |
| 3405 | SKP-E 35-8 | | M8 | 8,3 | 8,5 | 10,5 | 35,2 | 14,0 | 15,5 | 8,3 | 9,7 | 300 | 45,00 |
| 3406 | SKP-E 50-8 | 50 mm ² | M8 | 8,2 | 10,0 | 12,0 | 41,5 | 17,0 | 17,9 | 10,0 | 12,0 | 200 | 58,00 |
| 3407 | SKP-E 50-10 | | M10 | 10,3 | 10,0 | 12,0 | 41,5 | 17,0 | 17,9 | 10,0 | 12,0 | 200 | 58,00 |
| 3408 | SKP-E 70-10 | 70 mm ² | M10 | 10,3 | 11,5 | 14,0 | 45,5 | 18,0 | 20,7 | 10,0 | 12,0 | 100 | 90,00 |
| 3409 | SKP-E 70-12 | | M12 | 13,0 | 11,5 | 14,0 | 45,5 | 18,0 | 20,7 | 10,0 | 12,0 | 100 | 90,00 |

SKP EKO TİP KABLO PABUCU

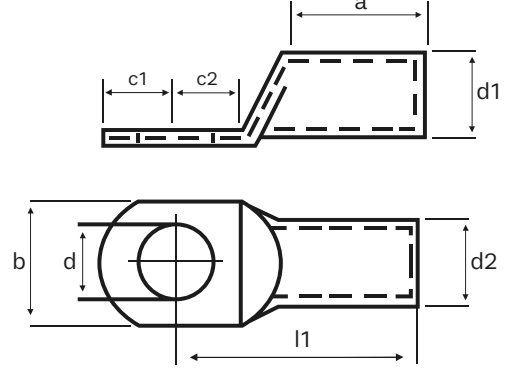

Gwest Eko Tip Kablo Pabuçlarımız;

- EN/13600 standartlarında bakır malzemeden imal edilmiştir.
- Sıkma işlemi yapılırken kırılmayı, sıkma işlemi sonrasında gevşemeyi önlemek için üretim esnasında **tavli bakır borular** kullanılmıştır.
- Üretimde **%99.9** oranında iletkenliğe sahip bakır kullanılmıştır.
- 5-8 Micron aralığında **100% Kalay** kaplama yapılmaktadır.

| Sipariş Kodu | Ürün Kodu | Kablo Kesit (mm ²) | Delik Çapı Ø | Boyutlar | | | | | | | | Kutu Adet | Birim Fiyat TL / Adet |
|--------------|--------------|--------------------------------|--------------|----------|------|------|------|------|------|------|------|-----------|-----------------------|
| | | | | d | d1 | d2 | l1 | a | b | c1 | c2 | | |
| 3410 | SKP-E 95-10 | 95 mm ² | M10 | 10,3 | 13,5 | 16,0 | 48,5 | 21,0 | 23,5 | 10,0 | 12,0 | 75 | 112,00 |
| 3411 | SKP-E 95-12 | | M12 | 12,8 | 13,5 | 16,0 | 48,5 | 21,0 | 23,5 | 10,0 | 12,0 | 75 | 112,00 |
| 3412 | SKP-E 120-10 | 120 mm ² | M10 | 10,5 | 15,5 | 18,0 | 58,0 | 25,0 | 26,7 | 13,0 | 14,5 | 50 | 152,00 |
| 3413 | SKP-E 120-12 | | M12 | 12,8 | 15,5 | 18,0 | 58,0 | 25,0 | 26,7 | 13,0 | 14,5 | 50 | 152,00 |
| 3414 | SKP-E 150-10 | 150 mm ² | M10 | 10,5 | 16,5 | 20,0 | 59,5 | 26,0 | 29,2 | 16,5 | 16,5 | 40 | 270,00 |
| 3415 | SKP-E 150-12 | | M12 | 12,8 | 16,5 | 20,0 | 59,5 | 26,0 | 29,2 | 16,5 | 16,5 | 40 | 270,00 |
| 3416 | SKP-E 185-12 | 185 mm ² | M12 | 10,5 | 18,5 | 22,0 | 65,0 | 29,0 | 32,3 | 17,0 | 18,0 | 30 | 310,00 |
| 3417 | SKP-E 185-16 | | M16 | 16,5 | 18,5 | 22,0 | 65,0 | 29,0 | 32,3 | 17,0 | 18,0 | 30 | 310,00 |
| 3418 | SKP-E 240-12 | 240 mm ² | M12 | 13,0 | 21,5 | 25,5 | 74,0 | 33,0 | 37,6 | 17,0 | 18,0 | 25 | 425,00 |
| 3419 | SKP-E 240-16 | | M16 | 16,5 | 21,5 | 25,5 | 74,0 | 33,0 | 37,6 | 17,0 | 18,0 | 25 | 425,00 |

SKP STANDART TİP KABLO PABUCU

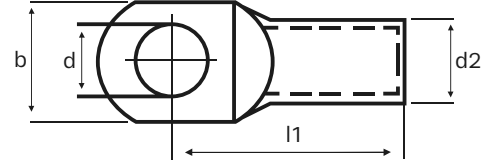
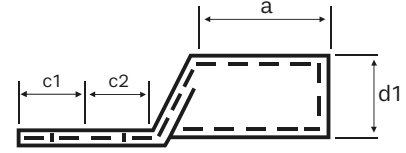

Gwest Standart Tip Kablo Pabuçlarımız;

- EN/13600 standartlarında bakır malzemeden imal edilmiştir.
- Sıkma işlemi yapılırken kırılmayı, sıkma işlemi sonrasında gevşemeyi önlemek için üretim esnasında **tavlı bakır borular** kullanılmıştır.
- Üretimde **%99.9** oranında iletkenliğe sahip bakır kullanılmıştır.
- **5-8 Micron** aralığında **100% Kalay** kaplama yapılmaktadır.

| Sipariş Kodu | Ürün Kodu | Kablo Kesit (mm ²) | Delik Çapı Ø | Boyutlar | | | | | | | | Kutu Adet | Birim Fiyat TL / Adet |
|--------------|-------------|--------------------------------|--------------|----------|------|------|------|------|------|------|------|-----------|-----------------------|
| | | | | d | d1 | d2 | l1 | a | b | c1 | c2 | | |
| 3430 | SKP-S 10-5 | 10 mm ² | M5 | 5,5 | 4,7 | 6,6 | 22,0 | 10,0 | 10,3 | 5,5 | 7,0 | 1.000 | 20,00 |
| 3431 | SKP-S 10-6 | | M6 | 6,5 | 4,7 | 6,6 | 22,0 | 10,0 | 10,3 | 5,5 | 7,0 | 1.000 | 20,00 |
| 3432 | SKP-S 10-8 | | M8 | 8,5 | 4,7 | 6,6 | 23,7 | 10,0 | 13,5 | 6,8 | 8,7 | 1.000 | 20,00 |
| 3433 | SKP-S 16-6 | 16 mm ² | M6 | 6,5 | 5,6 | 7,8 | 24,0 | 12,0 | 11,2 | 5,5 | 6,5 | 500 | 28,00 |
| 3434 | SKP-S 16-8 | | M8 | 8,5 | 5,6 | 7,8 | 26,2 | 12,0 | 13,5 | 6,8 | 8,7 | 500 | 30,00 |
| 3435 | SKP-S 16-10 | | M10 | 10,5 | 5,6 | 7,8 | 26,0 | 12,0 | 16,0 | 7,5 | 8,5 | 500 | 30,00 |
| 3436 | SKP-S 25-6 | 25 mm ² | M6 | 6,5 | 7,1 | 9,5 | 32,2 | 16,0 | 13,7 | 6,8 | 9,2 | 400 | 48,00 |
| 3437 | SKP-S 25-8 | | M8 | 8,5 | 7,1 | 9,5 | 32,2 | 16,0 | 13,7 | 6,8 | 9,2 | 400 | 48,00 |
| 3438 | SKP-S 25-10 | | M10 | 10,5 | 7,1 | 9,5 | 34,0 | 16,0 | 16,0 | 8,0 | 11,0 | 300 | 52,00 |
| 3439 | SKP-S 35-6 | 35 mm ² | M6 | 6,5 | 8,2 | 10,8 | 35,7 | 19,0 | 15,3 | 8,3 | 9,7 | 200 | 69,00 |
| 3440 | SKP-S 35-8 | | M8 | 8,5 | 8,2 | 10,8 | 35,7 | 19,0 | 15,3 | 8,3 | 9,7 | 200 | 69,00 |
| 3441 | SKP-S 35-10 | | M10 | 10,5 | 8,2 | 10,8 | 38,0 | 19,0 | 15,7 | 10,0 | 12,0 | 200 | 73,00 |
| 3391 | SKP-S 35-12 | | M12 | 13,0 | 8,2 | 10,8 | 38,0 | 19,0 | 18,0 | 10,0 | 12,0 | 150 | 73,00 |
| 3389 | SKP-S 50-6 | 50 mm ² | M6 | 6,5 | 10,1 | 13,0 | 39,2 | 21,0 | 18,9 | 8,3 | 9,7 | 150 | 100,00 |
| 3442 | SKP-S 50-8 | | M8 | 8,5 | 10,1 | 13,0 | 39,2 | 21,0 | 18,9 | 8,3 | 9,7 | 150 | 100,00 |
| 3443 | SKP-S 50-10 | | M10 | 10,5 | 10,1 | 13,0 | 41,5 | 21,0 | 18,9 | 10,0 | 12,0 | 150 | 105,00 |
| 3444 | SKP-S 50-12 | | M12 | 13,0 | 10,1 | 13,0 | 41,5 | 21,0 | 18,9 | 10,0 | 12,0 | 150 | 105,00 |
| 3446 | SKP-S 70-8 | 70 mm ² | M8 | 8,5 | 11,5 | 14,7 | 42,3 | 23,0 | 21,1 | 8,3 | 9,7 | 100 | 143,00 |
| 3447 | SKP-S 70-10 | | M10 | 10,5 | 11,5 | 14,7 | 44,6 | 23,0 | 21,1 | 10,0 | 12,0 | 100 | 143,00 |
| 3448 | SKP-S 70-12 | | M12 | 13,0 | 11,5 | 14,7 | 44,6 | 23,0 | 21,1 | 10,0 | 12,0 | 100 | 143,00 |
| 3449 | SKP-S 70-14 | | M14 | 15,0 | 11,5 | 14,7 | 47,6 | 23,0 | 21,5 | 15,0 | 15,0 | 100 | 160,00 |
| 3392 | SKP-S 70-16 | | M16 | 17,0 | 11,5 | 14,7 | 47,6 | 23,0 | 21,5 | 15,0 | 15,0 | 100 | 160,00 |

SKP STANDART TİP KABLO PABUCU

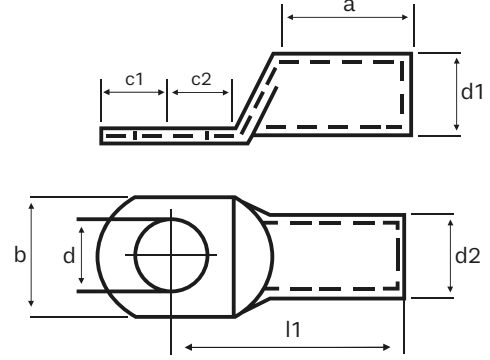

Gwest Standart Tip Kablo Pabuçlarımız;

- EN/13600 standartlarında bakır malzemeden imal edilmiştir.
- Sıkma işlemi yapılırken kırılmayı, sıkma işlemi sonrasında gevşemeyi önlemek için üretim esnasında **tavlı bakır borular** kullanılmıştır.
- Üretimde **%99.9** oranında iletkenliğe sahip bakır kullanılmıştır.
- **5-8 Micron** aralığında **100% Kalay** kaplama yapılmaktadır.

| Sipariş Kodu | Ürün Kodu | Kablo Kesit (mm ²) | Delik Çapı Ø | Boyutlar | | | | | | | | Kutu Adet | Birim Fiyat TL / Adet |
|--------------|--------------|--------------------------------|--------------|----------|------|------|------|------|------|------|------|-----------|-----------------------|
| | | | | d | d1 | d2 | l1 | a | b | c1 | c2 | | |
| 3450 | SKP-S 95-8 | 95 mm ² | M8 | 8,5 | 13,5 | 16,7 | 48,8 | 26,0 | 24,7 | 10,0 | 12,0 | 75 | 175,00 |
| 3451 | SKP-S 95-10 | | M10 | 10,5 | 13,5 | 16,7 | 48,8 | 26,0 | 24,7 | 10,0 | 12,0 | 75 | 175,00 |
| 3452 | SKP-S 95-12 | | M12 | 13,0 | 13,5 | 16,7 | 48,8 | 26,0 | 24,7 | 10,0 | 12,0 | 75 | 175,00 |
| 3453 | SKP-S 120-10 | 120 mm ² | M10 | 10,5 | 15,6 | 19,0 | 56,0 | 29,0 | 27,7 | 13,0 | 14,5 | 50 | 242,00 |
| 3454 | SKP-S 120-12 | | M12 | 13,0 | 15,6 | 19,0 | 56,0 | 29,0 | 27,7 | 13,0 | 14,5 | 50 | 242,00 |
| 3393 | SKP-S 120-14 | | M14 | 15,0 | 15,6 | 19,0 | 56,0 | 29,0 | 27,7 | 13,0 | 14,5 | 50 | 242,00 |
| 3455 | SKP-S 120-16 | | M16 | 17,0 | 15,6 | 19,0 | 56,0 | 29,0 | 27,7 | 13,0 | 14,5 | 50 | 242,00 |
| 3456 | SKP-S 150-10 | 150 mm ² | M10 | 10,5 | 16,5 | 21,0 | 60,0 | 30,0 | 30,4 | 16,5 | 16,5 | 40 | 390,00 |
| 3457 | SKP-S 150-12 | | M12 | 13,0 | 16,5 | 21,0 | 60,0 | 30,0 | 30,4 | 16,5 | 16,5 | 40 | 390,00 |
| 3394 | SKP-S 150-14 | | M14 | 15,0 | 16,5 | 21,0 | 60,0 | 30,0 | 30,4 | 16,5 | 16,5 | 40 | 390,00 |
| 3458 | SKP-S 150-16 | | M16 | 17,0 | 16,5 | 21,0 | 60,0 | 30,0 | 30,4 | 16,5 | 16,5 | 40 | 390,00 |
| 3395 | SKP-S 185-10 | 185 mm ² | M10 | 10,5 | 18,4 | 23,0 | 65,5 | 33,0 | 34,2 | 17,0 | 18,0 | 30 | 480,00 |
| 3459 | SKP-S 185-12 | | M12 | 13,0 | 18,4 | 23,0 | 65,5 | 33,0 | 34,2 | 17,0 | 18,0 | 30 | 480,00 |
| 3396 | SKP-S 185-14 | | M14 | 15,0 | 18,4 | 23,0 | 65,5 | 33,0 | 34,2 | 17,0 | 18,0 | 30 | 480,00 |
| 3460 | SKP-S 185-16 | | M16 | 17,0 | 18,4 | 23,0 | 65,5 | 33,0 | 34,2 | 17,0 | 18,0 | 30 | 480,00 |
| 3397 | SKP-S 240-10 | 240 mm ² | M10 | 10,5 | 21,0 | 26,0 | 72,0 | 38,0 | 38,7 | 17,0 | 18,0 | 25 | 630,00 |
| 3461 | SKP-S 240-12 | | M12 | 13,0 | 21,0 | 26,0 | 72,0 | 38,0 | 38,7 | 17,0 | 18,0 | 25 | 630,00 |
| 3398 | SKP-S 240-14 | | M14 | 15,0 | 21,0 | 26,0 | 72,0 | 38,0 | 38,7 | 17,0 | 18,0 | 25 | 630,00 |
| 3462 | SKP-S 240-16 | | M16 | 17,0 | 21,0 | 26,0 | 72,0 | 38,0 | 38,7 | 17,0 | 18,0 | 25 | 630,00 |
| 3399 | SKP-S 300-12 | 300 mm ² | M12 | 13,0 | 23,4 | 28,6 | 77,0 | 41,0 | 42,6 | 18,0 | 18,0 | 20 | 750,00 |
| 3463 | SKP-S 300-14 | | M14 | 15,0 | 23,4 | 28,6 | 77,0 | 41,0 | 42,6 | 18,0 | 18,0 | 20 | 750,00 |
| 3464 | SKP-S 300-16 | | M16 | 17,0 | 23,4 | 28,6 | 77,0 | 41,0 | 42,6 | 18,0 | 18,0 | 20 | 750,00 |

DIN 46235 TİPİ KABLO PABUCU



- EN/13600 standartlarında bakır malzemeden imal edilmiştir.
- Sıkma işlemi yapılırken kırılmayı, sıkma işlemi sonrasında gevşemeyi önlemek için üretim esnasında **tavlı bakır borular** kullanılmıştır.
- Üretimde **%99.9** oranında iletkenliğe sahip bakır kullanılmıştır.
- **5-8 Micron** aralığında **100% Kalay** kaplama yapılmaktadır.

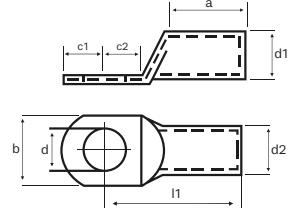

| Sipariş Kodu | Ürün Kodu | Kablo Kesit (mm ²) | Delik Çapı Ø | Boyutlar (mm) | | | | | | | | Kutu Adet | Birim Fiyat TL / Adet |
|--------------|-------------|--------------------------------|--------------|---------------|------|------|------|------|------|------|------|-----------|-----------------------|
| | | | | d | d1 | d2 | l1 | a | b | c1 | c2 | | |
| 7000 | SKP-D 10-5 | 10 mm ² | M5 | 5,3 | 4,5 | 7,0 | 27,0 | 10,0 | 9,0 | 7,0 | 8,5 | 500 | 25,00 |
| 7001 | SKP-D 10-6 | | M6 | 6,4 | 4,5 | 7,0 | 27,0 | 10,0 | 9,0 | 7,5 | 8,5 | | |
| 7002 | SKP-D 16-6 | 16 mm ² | M6 | 6,4 | 5,5 | 8 | 36 | 20 | 13 | 7 | 8 | 250 | 60,00 |
| 7003 | SKP-D 16-8 | | M8 | 8,4 | 5,5 | 8,5 | 36,0 | 20,0 | 13,0 | 10,0 | 10,0 | | |
| 7004 | SKP-D 16-10 | | M10 | 10,5 | 5,5 | 8,5 | 36,0 | 20,0 | 17,0 | 12,0 | 12,0 | | |
| 7005 | SKP-D 25-6 | 25 mm ² | M6 | 6,4 | 7,0 | 10,0 | 38,0 | 20,0 | 14,0 | 7,5 | 8,0 | 200 | 82,00 |
| 7006 | SKP-D 25-8 | | M8 | 8,4 | 7,0 | 10,0 | 38,0 | 20,0 | 16,0 | 10,0 | 10,0 | | |
| 7007 | SKP-D 25-10 | | M10 | 10,5 | 7,0 | 10,0 | 38,0 | 20,0 | 17,0 | 12,0 | 12,0 | | |
| 7008 | SKP-D 25-12 | | M12 | 13,0 | 7,0 | 10,0 | 38,0 | 20,0 | 19,0 | 13,0 | 13,0 | | |
| 7009 | SKP-D 35-8 | 35 mm ² | M8 | 8,4 | 8,2 | 12,5 | 42,0 | 20,0 | 17,0 | 10,0 | 10,0 | 120 | 150,00 |
| 7010 | SKP-D 35-10 | | M10 | 10,5 | 8,2 | 12,5 | 42,0 | 20,0 | 19,0 | 12,0 | 12,0 | | |
| 7011 | SKP-D 35-12 | | M12 | 13,0 | 8,2 | 12,5 | 42,0 | 20,0 | 21,0 | 13,0 | 13,0 | | |
| 7012 | SKP-D 50-8 | 50 mm ² | M8 | 8,4 | 10,0 | 14,5 | 52,0 | 28,0 | 20,0 | 10,0 | 10,0 | 65 | 190,00 |
| 7013 | SKP-D 50-10 | | M10 | 10,5 | 10,0 | 14,5 | 52,0 | 28,0 | 22,0 | 12,0 | 12,0 | | |
| 7014 | SKP-D 50-12 | | M12 | 13,0 | 10,0 | 14,5 | 52,0 | 28,0 | 24,0 | 13,0 | 13,0 | | |
| 7015 | SKP-D 50-16 | | M16 | 17,0 | 10,0 | 14,5 | 52,0 | 28,0 | 28,0 | 16,0 | 16,0 | | |
| 7016 | SKP-D 70-8 | 70 mm ² | M8 | 8,4 | 11,5 | 16,5 | 55,0 | 28,0 | 24,0 | 10,0 | 10,0 | 50 | 290,00 |
| 7017 | SKP-D 70-10 | | M10 | 10,5 | 11,5 | 16,5 | 55,0 | 28,0 | 24,0 | 12,0 | 12,0 | | |
| 7018 | SKP-D 70-12 | | M12 | 13,0 | 11,5 | 16,5 | 55,0 | 28,0 | 24,0 | 13,0 | 13,0 | | |
| 7019 | SKP-D 70-16 | | M16 | 17,0 | 11,5 | 16,5 | 55,0 | 28,0 | 30,0 | 16,0 | 16,0 | | |

DIN 46235 TİPİ KABLO PABUCU



- EN/13600 standartlarında bakır malzemeden imal edilmiştir.
- Sıkma işlemi yapılırken kırılmayı, sıkma işlemi sonrasında gevşemeyi önlemek için üretim esnasında **tavlı bakır borular** kullanılmıştır.
- Üretimde **%99.9** oranında iletkenliğe sahip bakır kullanılmıştır.
- **5-8 Micron** aralığında **100% Kalay** kaplama yapılmaktadır.

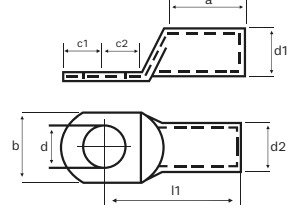

| Sipariş Kodu | Ürün Kodu | Kablo Kesit (mm ²) | Delik Çapı Ø | Boyutlar (mm) | | | | | | | | Kutu Adet | Birim Fiyat TL / Adet |
|--------------|--------------|--------------------------------|--------------|---------------|------|------|-------|------|------|------|------|-----------|-----------------------|
| | | | | d | d1 | d2 | l1 | a | b | c1 | c2 | | |
| 7020 | SKP-D 95-10 | 95 mm ² | M10 | 10,5 | 13,5 | 19,0 | 65,0 | 35,0 | 28,0 | 12,0 | 12,0 | 30 | 430,00 |
| 7021 | SKP-D 95-12 | | M12 | 13,0 | 13,5 | 19,0 | 65,0 | 35,0 | 28,0 | 13,0 | 13,0 | 30 | 430,00 |
| 7022 | SKP-D 95-16 | | M16 | 17,0 | 13,5 | 19,0 | 65,0 | 35,0 | 32,0 | 16,0 | 16,0 | 30 | 430,00 |
| 7023 | SKP-D 120-10 | 120 mm ² | M10 | 10,5 | 15,5 | 21,0 | 70,0 | 35,0 | 32,0 | 15,0 | 16,0 | 25 | 530,00 |
| 7024 | SKP-D 120-12 | | M12 | 13,0 | 15,5 | 21,0 | 70,0 | 35,0 | 32,0 | 16,0 | 17,0 | 25 | 530,00 |
| 7025 | SKP-D 120-16 | | M16 | 17,0 | 15,5 | 21,0 | 70,0 | 35,0 | 32,0 | 19,0 | 20,0 | 25 | 530,00 |
| 7026 | SKP-D 120-20 | | M20 | 21,0 | 15,5 | 21,0 | 70,0 | 35,0 | 38,0 | 21,0 | 22,0 | 25 | 530,00 |
| 7027 | SKP-D 150-10 | 150 mm ² | M10 | 10,5 | 17,0 | 23,5 | 78,0 | 35,0 | 34,0 | 15,0 | 16,0 | 20 | 760,00 |
| 7028 | SKP-D 150-12 | | M12 | 13,0 | 17,0 | 23,5 | 78,0 | 35,0 | 34,0 | 16,0 | 17,0 | 20 | 760,00 |
| 7029 | SKP-D 150-16 | | M16 | 17,0 | 17,0 | 23,5 | 78,0 | 35,0 | 34,0 | 19,0 | 20,0 | 20 | 760,00 |
| 7030 | SKP-D 150-20 | | M20 | 21,0 | 17,0 | 23,5 | 78,0 | 35,0 | 40,0 | 21,0 | 22,0 | 20 | 760,00 |
| 7031 | SKP-D 185-10 | 185 mm ² | M10 | 10,5 | 19,0 | 25,5 | 82,0 | 40,0 | 37,0 | 15,0 | 16,0 | 15 | 870,00 |
| 7032 | SKP-D 185-12 | | M12 | 13,0 | 19,0 | 25,5 | 82,0 | 40,0 | 37,0 | 16,0 | 17,0 | 15 | 870,00 |
| 7033 | SKP-D 185-16 | | M16 | 17,0 | 19,0 | 25,5 | 82,0 | 40,0 | 37,0 | 19,0 | 20,0 | 15 | 870,00 |
| 7034 | SKP-D 185-20 | | M20 | 21,0 | 19,0 | 25,5 | 82,0 | 40,0 | 40,0 | 21,0 | 22,0 | 15 | 870,00 |
| 7035 | SKP-D 240-12 | 240 mm ² | M12 | 13,0 | 21,5 | 29,0 | 92,0 | 40,0 | 42,0 | 16,0 | 17,0 | 10 | 1.250,00 |
| 7036 | SKP-D 240-16 | | M16 | 17,0 | 21,5 | 29,0 | 92,0 | 40,0 | 42,0 | 19,0 | 20,0 | 10 | 1.250,00 |
| 7037 | SKP-D 240-20 | | M20 | 21,0 | 21,5 | 29,0 | 92,0 | 40,0 | 45,0 | 21,0 | 22,0 | 10 | 1.250,00 |
| 7038 | SKP-D 300-16 | 300 mm ² | M16 | 17,0 | 24,5 | 32,0 | 100,0 | 50,0 | 48,0 | 19,0 | 22,0 | 10 | 1.600,00 |
| 7039 | SKP-D 300-20 | | M20 | 21,0 | 24,5 | 32,0 | 100,0 | 50,0 | 48,0 | 22,0 | 22,0 | 10 | 1.600,00 |

KAYNAKLI TİP KABLO PABUCU



- EN61238 standartlarında bakır malzemeden imal edilmiştir.
- Sıkma işlemi yapılırken kırılmayı, sıkma işlemi sonrasında gevşemeyi önlemek için üretim esnasında **tavlı bakır borular** kullanılmıştır.
- Üretimde %99.9 oranında iletkenliğe sahip bakır kullanılmıştır.
- 5-8 Micron aralığında 100% Kalay kaplama yapılmaktadır.

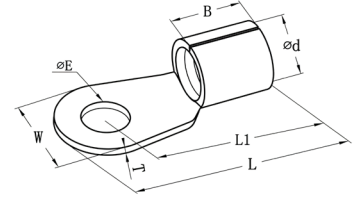

| Sipariş Kodu | Ürün Kodu | Kablo Kesit (mm ²) | Delik Çapı Ø | Boyutlar (mm) | | | | | | | Kutu Adet | Birim Fiyat TL / Adet |
|--------------|--------------|--|--------------|---------------|-----|----|----|----|------|-----|-----------|-----------------------|
| | | | | E | d | W | B | L1 | L | T | | |
| 7101 | SKP-KT 1-4 | 22-16 A.W.G 0,5 - 1,5 mm ² | M4 | 4,3 | 1,6 | 8 | 5 | 12 | 16 | 0,8 | 7.000 | 4,50 |
| 7102 | SKP-KT 1-5 | | M5 | 5,3 | | 10 | | 13 | 18 | | 6.000 | 5,20 |
| 7103 | SKP-KT 1-6 | | M6 | 6,5 | | 11 | | 16 | 21,5 | | 4.000 | 5,90 |
| 7105 | SKP-KT 2,5-4 | 16-14 A.W.G 1,5 - 2,5 mm ² | M4 | 4,3 | 2,3 | 8 | 5 | 12 | 16 | 0,8 | 6.000 | 4,70 |
| 7106 | SKP-KT 2,5-5 | | M5 | 5,3 | | 10 | | 14 | 19 | | 5.000 | 6,00 |
| 7107 | SKP-KT 2,5-6 | | M6 | 6,5 | | 11 | | 16 | 21,5 | | 4.000 | 6,70 |
| 7109 | SKP-KT 6-4 | 12-10 A.W.G 4-6 mm ² | M4 | 4,3 | 3,6 | 8 | 6 | 14 | 18 | 1 | 2.500 | 8,50 |
| 7110 | SKP-KT 6-5 | | M5 | 5,3 | | 10 | | 15 | 20 | | 2.500 | 9,70 |
| 7111 | SKP-KT 6-6 | | M6 | 6,5 | | 11 | | 16 | 21,5 | | 2.500 | 10,40 |
| 7112 | SKP-KT 6-8 | | M8 | 8,4 | | 14 | | 19 | 26 | | 2.000 | 13,20 |
| 7113 | SKP-KT 6-10 | | M10 | 10,5 | | 18 | | 21 | 30 | | 1.500 | 18,50 |
| 7115 | SKP-KT 10-6 | 8 A.W.G 10 mm ² | M6 | 6,5 | 4,5 | 11 | 8 | 17 | 22,5 | 1,1 | 2.000 | 14,80 |
| 7116 | SKP-KT 10-8 | | M8 | 8,4 | | 14 | | 20 | 27 | | 1.500 | 17,50 |
| 7117 | SKP-KT 10-10 | | M10 | 10,5 | | 18 | | 21 | 30 | | 1.000 | 21,50 |
| 7120 | SKP-KT 16-6 | 6 A.W.G 16 mm ² | M6 | 6,5 | 5,8 | 11 | 10 | 20 | 25,5 | 1,2 | 800 | 22,50 |
| 7121 | SKP-KT 16-8 | | M8 | 8,4 | | 14 | | 22 | 29 | | 800 | 25,00 |
| 7122 | SKP-KT 16-10 | | M10 | 10,5 | | 18 | | 24 | 33 | | 700 | 30,00 |
| 7125 | SKP-KT 25-6 | 4 A.W.G 25 mm ² | M6 | 6,5 | 7,5 | 12 | 11 | 25 | 31 | 1,5 | 600 | 42,00 |
| 7126 | SKP-KT 25-8 | | M8 | 8,4 | | 16 | | 25 | 33 | | 600 | 45,00 |
| 7127 | SKP-KT 25-10 | | M10 | 10,5 | | 18 | | 26 | 35 | | 600 | 47,00 |
| 7130 | SKP-KT 35-6 | 2 A.W.G 35 mm ² | M6 | 6,5 | 9 | 15 | 12 | 26 | 33,5 | 1,6 | 400 | 57,00 |
| 7131 | SKP-KT 35-8 | | M8 | 8,4 | | 16 | | 26 | 34 | | 400 | 57,00 |
| 7132 | SKP-KT 35-10 | | M10 | 10,5 | | 18 | | 27 | 36 | | 400 | 60,00 |
| 7133 | SKP-KT 35-12 | | M12 | 13 | | 22 | | 31 | 42 | | 400 | 69,00 |



KAYNAKLI TİP KABLO PABUCU



- EN61238 standartlarında bakır malzemeden imal edilmiştir.
- Sıkma işlemi yapılırken kırılmayı, sıkma işlemi sonrasında gevşemeyi önlemek için üretim esnasında **tavlı bakır borular** kullanılmıştır.
- Üretimde **%99.9** oranında iletkenliğe sahip bakır kullanılmıştır.
- 5-8 Micron aralığında **100% Kalay** kaplama yapılmaktadır.

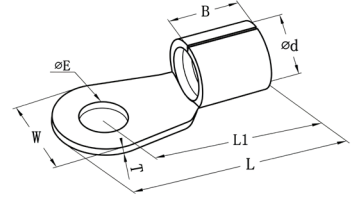

| Sipariş Kodu | Ürün Kodu | Kablo Kesit (mm ²) | Delik Çapı Ø | Boyutlar (mm) | | | | | | | Kutu Adet | Birim Fiyat TL / Adet | | | |
|--------------|---------------|------------------------------------|--------------|---------------|------|----|----|----|----|-----|-----------|-----------------------|-----|----|--------|
| | | | | E | d | W | B | L1 | L | T | | | | | |
| 7136 | SKP-KT 50-8 | 1/0 A.W.G 50 mm ² | M8 | 8,4 | 11 | 18 | 16 | 34 | 43 | 1,8 | 200 | 100,00 | | | |
| 7137 | SKP-KT 50-10 | | M10 | 10,5 | | 18 | | 34 | 43 | | 200 | 100,00 | | | |
| 7138 | SKP-KT 50-12 | | M12 | 13 | | 22 | | 36 | 47 | | 200 | 105,00 | | | |
| 7141 | SKP-KT 70-8 | 2/0 A.W.G 70 mm ² | M8 | 8,4 | 13 | 22 | 18 | 38 | 49 | 2 | 150 | 150,00 | | | |
| 7142 | SKP-KT 70-10 | | M10 | 10,5 | | | | | | | 150 | 150,00 | | | |
| 7143 | SKP-KT 70-12 | | M12 | 13 | | | | | | | 150 | 150,00 | | | |
| 7145 | SKP-KT 95-8 | 3/0 A.W.G 95 mm ² | M8 | 8,4 | 15 | 24 | 20 | 42 | 54 | 2,5 | 80 | 240,00 | | | |
| 7146 | SKP-KT 95-10 | | M10 | 10,5 | | | | | | | 80 | 240,00 | | | |
| 7147 | SKP-KT 95-12 | | M12 | 13 | | | | | | | 80 | 240,00 | | | |
| 7149 | SKP-KT 120-8 | 4/0 A.W.G 120 mm ² | M8 | 8,4 | 16,5 | 24 | 22 | 44 | 56 | 3 | 60 | 330,00 | | | |
| 7150 | SKP-KT 120-10 | | M10 | 10,5 | | | | | | | 60 | 330,00 | | | |
| 7151 | SKP-KT 120-12 | | M12 | 13 | | | | | | | 60 | 330,00 | | | |
| 7152 | SKP-KT 120-16 | | M16 | 17 | | | | | | | 28 | 48 | 62 | 60 | 330,00 |
| 7154 | SKP-KT 150-10 | 250/300 MCM 150 mm ² | M10 | 10,5 | 19 | 30 | 24 | 50 | 65 | 3,2 | 50 | 470,00 | | | |
| 7155 | SKP-KT 150-12 | | M12 | 13 | | | | | | | 50 | 65 | 3,2 | 50 | 470,00 |
| 7156 | SKP-KT 150-16 | | M16 | 17 | | | | | | | 50 | 65 | 3,2 | 50 | 470,00 |
| 7159 | SKP-KT 185-12 | 300/350 MCM 185 mm ² | M12 | 13 | 21 | 36 | 28 | 50 | 68 | 3,5 | 50 | 630,00 | | | |
| 7160 | SKP-KT 185-16 | | M16 | 17 | | | | | | | 50 | 68 | 3,5 | 50 | 630,00 |
| 7163 | SKP-KT 240-12 | 400/500 MCM 240 mm ² | M12 | 13 | 23,5 | 38 | 32 | 56 | 75 | 4 | 30 | 900,00 | | | |
| 7164 | SKP-KT 240-16 | | M16 | 17 | | | | | | | 30 | 900,00 | | | |

DAR GİRİŞLİ KABLO PABUCU



- EN61238 standartlarında bakır malzemeden imal edilmiştir.
- Sıkma işlemi yapılırken kırılmayı, sıkma işlemi sonrasında gevşemeyi önlemek için üretim esnasında **tavli bakır borular** kullanılmıştır.
- Üretimde %99.9 oranında iletkenliğe sahip bakır kullanılmıştır.
- 5-8 Micron aralığında **100% Kalay** kaplama yapılmaktadır.

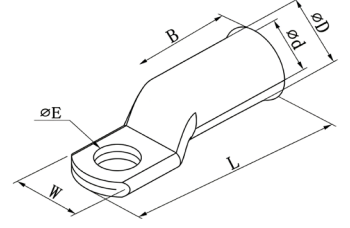

| Sipariş Kodu | Ürün Kodu | Kablo Kesit (mm ²) | Delik Çapı Ø | Boyutlar (mm) | | | | | | Kutu Adet | Birim Fiyat TL / Adet | | |
|--------------|---------------|------------------------------------|--------------|---------------|------|------|------|----|----|-----------|-----------------------|-----|-----------------|
| | | | | E | D | d | W | B | L | | | | |
| 7165 | SKP-DG 35-6 | 2 AWG 35 mm ² | M6 | 6,6 | 11,2 | 8,2 | 15 | 21 | 41 | 250 | 115,00 | | |
| 7166 | SKP-DG 50-6 | 1/0 AWG 50 mm ² | M6 | 6,6 | 12,8 | 9,5 | 15 | 22 | 43 | 200 | 150,00 | | |
| 7167 | SKP-DG 50-10 | | M10 | 11 | | | 19 | | | | | 49 | 200 |
| 7169 | SKP-DG 70-8 | 2/0 AWG 70 mm ² | M8 | 8,8 | 14,7 | 11,2 | 19 | 24 | 51 | 125 | 210,00 | | |
| 7170 | SKP-DG 70-10 | | M10 | 11 | | | | | | | | 125 | 210,00 |
| 7171 | SKP-DG 95-8 | 3/0 AWG 95 mm ² | M8 | 8,8 | 17,4 | 13,4 | 19 | 27 | 51 | 72 | 300,00 | | |
| 7172 | SKP-DG 95-10 | | M10 | 11 | | | | | | | | 55 | 72 |
| 7173 | SKP-DG 120-8 | 4/0 AWG 120 mm ² | M8 | 8,8 | 20,6 | 15,6 | 19 | 30 | 61 | 56 | 470,00 | | |
| 7174 | SKP-DG 120-10 | | M10 | 11 | | | | | | | | 56 | 470,00 |
| 7175 | SKP-DG 120-12 | | M12 | 13 | | | | | | | | 56 | 470,00 |
| 7176 | SKP-DG 150-8 | 250/300 MCM 150 mm ² | M8 | 8,8 | 22,5 | 16,7 | 19 | 30 | 66 | 40 | 600,00 | | |
| 7177 | SKP-DG 150-10 | | M10 | 11 | | | | | | | | 40 | 600,00 |
| 7178 | SKP-DG 185-10 | 300/350 MCM 185 mm ² | M10 | 11 | 24,2 | 18,4 | 24,5 | 32 | 74 | 28 | 750,00 | | |
| 7179 | SKP-DG 185-12 | | M12 | 13 | | | | | | | | 28 | 750,00 |
| 7180 | SKP-DG 240-10 | 400/500 MCM 240 mm ² | M10 | 11 | 28,2 | 21,2 | 31 | 38 | 82 | 20 | 1.200,00 | | |
| 7181 | SKP-DG 240-12 | | M12 | 13,2 | | | | | | | | 20 | 1.200,00 |

90° AÇILI KABLO PABUCU



- EN61238 standartlarında bakır malzemeden imal edilmiştir.
- Sıkma işlemi yapılırken kırılmayı, sıkma işlemi sonrasında gevşemeyi önlemek için üretim esnasında **tavlı bakır borular** kullanılmıştır.
- Üretimde **%99.9** oranında iletkenliğe sahip bakır kullanılmıştır.
- 5-8 Micron aralığında **100% Kalay** kaplama yapılmaktadır.

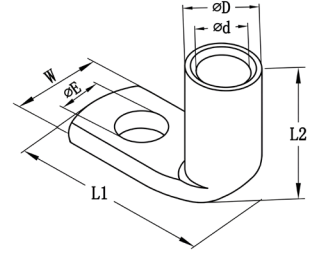

| Sipariş Kodu | Ürün Kodu | Kablo Kesit (mm ²) | Delik Çapı Ø | Boyutlar (mm) | | | | | | Kutu Adet | Birim Fiyat TL / Adet |
|--------------|---------------|------------------------------------|--------------|---------------|------|------|----|------|------|-----------|-----------------------|
| | | | | E | D | d | W | L2 | L1 | | |
| 7234 | SKP-DE 10-5 | 8 A.W.G 10 mm ² | M5 | 5,3 | 7 | 4,5 | 12 | 16 | 23 | 800 | 45,00 |
| 7235 | SKP-DE 10-6 | | M6 | 6,4 | | | 12 | | 24 | 800 | 45,00 |
| 7236 | SKP-DE 10-8 | | M8 | 8,4 | | | 15 | | 28 | 600 | 50,00 |
| 7239 | SKP-DE 16-6 | 6 A.W.G 16 mm ² | M6 | 6,4 | 8,5 | 5,5 | 14 | 20 | 24 | 600 | 70,00 |
| 7240 | SKP-DE 16-8 | | M8 | 8,4 | | | 15 | | 28 | 500 | 70,00 |
| 7241 | SKP-DE 16-10 | | M10 | 10,5 | | | 18 | | 31 | 400 | 75,00 |
| 7244 | SKP-DE 25-6 | 4 A.W.G 25 mm ² | M6 | 6,4 | 10 | 6,9 | 15 | 21 | 27,5 | 300 | 90,00 |
| 7245 | SKP-DE 25-8 | | M8 | 8,4 | | | 16 | | 32,5 | 300 | 95,00 |
| 7246 | SKP-DE 25-10 | | M10 | 10,5 | | | 18 | | 32,5 | 300 | 95,00 |
| 7248 | SKP-DE 35-6 | 2 A.W.G 35 mm ² | M6 | 6,4 | 12 | 8,5 | 17 | 24 | 28,5 | 250 | 135,00 |
| 7249 | SKP-DE 35-8 | | M8 | 8,4 | | | 17 | | 34 | 250 | 140,00 |
| 7250 | SKP-DE 35-10 | | M10 | 10,5 | | | 20 | | 34 | 200 | 140,00 |
| 7253 | SKP-DE 50-8 | 1/0 A.W.G 50 mm ² | M8 | 8,4 | 14 | 10 | 20 | 28,5 | 40,5 | 150 | 230,00 |
| 7254 | SKP-DE 50-10 | | M10 | 10,5 | | | 20 | | 40,5 | 150 | 230,00 |
| 7255 | SKP-DE 50-12 | | M12 | 13 | | | 23 | | 42,5 | 100 | 230,00 |
| 7258 | SKP-DE 70-8 | 2/0 A.W.G 70 mm ² | M8 | 8,4 | 16,5 | 12 | 24 | 31 | 43 | 100 | 350,00 |
| 7259 | SKP-DE 70-10 | | M10 | 10,5 | | | | | 43 | 100 | 350,00 |
| 7260 | SKP-DE 70-12 | | M12 | 13 | | | | | 44,5 | 100 | 350,00 |
| 7263 | SKP-DE 95-8 | 3/0 A.W.G 95 mm ² | M8 | 8,4 | 18 | 13,5 | 26 | 35 | 44,5 | 75 | 450,00 |
| 7264 | SKP-DE 95-10 | | M10 | 10,5 | | | | | 44,5 | 75 | 450,00 |
| 7265 | SKP-DE 95-12 | | M12 | 13 | | | | | 46,5 | 75 | 450,00 |
| 7270 | SKP-DE 120-10 | 4/0 A.W.G 120 mm ² | M10 | 10,5 | 19,5 | 15 | 29 | 35,5 | 49 | 75 | 480,00 |
| 7271 | SKP-DE 120-12 | | M12 | 13 | | | | | 49 | 75 | 480,00 |
| 7276 | SKP-DE 150-10 | 250/300 MCM 150 mm ² | M10 | 10,5 | 21 | 16,5 | 31 | 40 | 48 | 50 | 570,00 |
| 7277 | SKP-DE 150-12 | | M12 | 13 | | | | | 51 | 50 | 570,00 |
| 7279 | SKP-DE 150-16 | | M16 | 17 | | | | | 56 | 40 | 570,00 |
| 7281 | SKP-DE 185-10 | 300/350 MCM 185 mm ² | M10 | 10,5 | 24 | 19 | 35 | 46 | 58,5 | 40 | 800,00 |
| 7282 | SKP-DE 185-12 | | M12 | 13 | | | | | 58,5 | 40 | 800,00 |
| 7283 | SKP-DE 185-16 | | M16 | 17 | | | | | 58,5 | 40 | 800,00 |
| 7285 | SKP-DE 240-12 | 400/500 MCM 240 mm ² | M12 | 13 | 26 | 21 | 40 | 50 | 54 | 30 | 930,00 |
| 7286 | SKP-DE 240-16 | | M16 | 17 | | | | | 60 | 30 | 930,00 |

45° AÇILI KABLO PABUCU



- EN61238 standartlarında bakır malzemeden imal edilmiştir.
- Sıkma işlemi yapılırken kırılmayı, sıkma işlemi sonrasında gevşemeyi önlemek için üretim esnasında **tavli bakır borular** kullanılmıştır.
- Üretimde %99.9 oranında iletkenliğe sahip bakır kullanılmıştır.
- 5-8 Micron aralığında 100% Kalay kaplama yapılmaktadır.

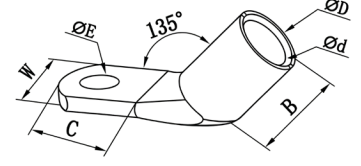

| Sipariş Kodu | Ürün Kodu | Kablo Kesit (mm ²) | Delik Çapı Ø | Boyutlar (mm) | | | | | | Kutu Adet | Birim Fiyat TL / Adet |
|--------------|---------------|------------------------------------|--------------|---------------|------|------|------|------|------|-----------|-----------------------|
| | | | | E | D | d | W | B | C | | |
| 7185 | SKP-DE 10-5 | 8 A.W.G 10 mm ² | M5 | 5,3 | | | 11,9 | 11,5 | 12,5 | 800 | 32,00 |
| 7186 | SKP-DE 10-6 | | M6 | 6,4 | 6,9 | 4,7 | 11,9 | 11 | 12,5 | 800 | 32,00 |
| 7187 | SKP-DE 10-8 | | M8 | 8,3 | | | 13,5 | 11 | 15,5 | 800 | 32,00 |
| 7190 | SKP-DE 16-6 | 6 A.W.G 16 mm ² | M6 | 6,4 | | | 11,9 | | 11,5 | 600 | 36,00 |
| 7191 | SKP-DE 16-8 | | M8 | 8,3 | 7,8 | 5,6 | 13,5 | 12 | 15 | 600 | 36,00 |
| 7192 | SKP-DE 16-10 | | M10 | 10,5 | | | 16 | | 16 | 400 | 36,00 |
| 7193 | SKP-DE 25-6 | 4 A.W.G 25 mm ² | M6 | 6,4 | | | 14 | | 16 | 400 | 60,00 |
| 7194 | SKP-DE 25-8 | | M8 | 8,3 | 9,5 | 7,1 | 14 | 13 | 16 | 400 | 60,00 |
| 7195 | SKP-DE 25-10 | | M10 | 10,5 | | | 16 | | 19 | 400 | 60,00 |
| 7196 | SKP-DE 35-6 | 2 A.W.G 35 mm ² | M6 | 6,4 | | | | | 18 | 300 | 95,00 |
| 7197 | SKP-DE 35-8 | | M8 | 8,3 | 11 | 8,2 | 16,5 | 16 | 18 | 300 | 95,00 |
| 7198 | SKP-DE 35-10 | | M10 | 10,5 | | | | | 22 | 300 | 95,00 |
| 7200 | SKP-DE 50-8 | 1/0 A.W.G 50 mm ² | M8 | 8,3 | | | | 20 | 18 | 160 | 140,00 |
| 7201 | SKP-DE 50-10 | | M10 | 10,5 | 12,5 | 9,5 | 18 | 19 | 22 | 200 | 140,00 |
| 7202 | SKP-DE 50-12 | | M12 | 13,2 | | | | 20 | 22 | 160 | 140,00 |
| 7203 | SKP-DE 70-8 | 2/0 A.W.G 70 mm ² | M8 | 8,3 | | | | | 18 | 120 | 210,00 |
| 7204 | SKP-DE 70-10 | | M10 | 10,5 | 15 | 11,5 | 21,5 | 20 | 22 | 120 | 210,00 |
| 7205 | SKP-DE 70-12 | | M12 | 13,2 | | | | | 22 | 120 | 210,00 |
| 7206 | SKP-DE 95-8 | 3/0 A.W.G 95 mm ² | M8 | 8,3 | | | | | | 80 | 260,00 |
| 7207 | SKP-DE 95-10 | | M10 | 10,5 | 17 | 13,5 | 24,7 | 22 | 21,8 | 80 | 260,00 |
| 7208 | SKP-DE 95-12 | | M12 | 13,2 | | | | | | 80 | 260,00 |
| 7211 | SKP-DE 120-10 | 4/0 A.W.G 120 mm ² | M10 | 10,5 | | | | | | 50 | 440,00 |
| 7212 | SKP-DE 120-12 | | M12 | 13,2 | 20 | 15,6 | 29 | 27 | 32,5 | 50 | 440,00 |
| 7215 | SKP-DE 150-10 | 250/300 MCM 150 mm ² | M10 | 10,5 | | | | | | 40 | 530,00 |
| 7216 | SKP-DE 150-12 | | M12 | 13 | 21 | 16,5 | 30,4 | 32 | 33 | 40 | 530,00 |
| 7218 | SKP-DE 150-16 | | M16 | 16,5 | | | | | | 40 | 530,00 |
| 7220 | SKP-DE 185-10 | 300/350 MCM 185 mm ² | M10 | 10,5 | | | | | | 30 | 700,00 |
| 7221 | SKP-DE 185-12 | | M12 | 13,2 | 23,6 | 18,4 | 34 | 34 | 35 | 30 | 700,00 |
| 7223 | SKP-DE 185-16 | | M16 | 16,5 | | | | | | 30 | 700,00 |
| 7224 | SKP-DE 240-12 | 400/500 MCM 240 mm ² | M12 | 13,2 | | | | 37 | | 25 | 850,00 |
| 7226 | SKP-DE 240-16 | | M16 | 16,5 | 26,4 | 21,2 | 38,5 | 38 | 35 | 25 | 850,00 |



BİMETAL (AL-CU) KABLO PAPUCU

Malzeme : %99,9 Alüminyum ve Bakır
 Çekme Derecesi : 110MPa
 Çalışma Sıcaklığı : - 40 ° C --- +100 ° C

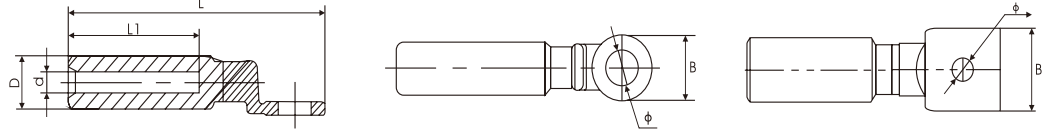

| Sipariş Kodu | Ürün Kodu | Kablo Kesit (mm ²) | Delik Çapı Ø | Boyutlar (mm) | | | | | Kutu Adet | Koli Adet | Birim Fiyat TL / Adet |
|--------------|---------------|--------------------------------|--------------|---------------|----|------|-----|----|-----------|-----------|-----------------------|
| | | | | d | D | L1 | L | B | | | |
| 7050 | SKP-BM 16-10 | 16 mm ² | M10 | 6 | 16 | 41 | 82 | 24 | 100 | 600 | 150,00 |
| 7051 | SKP-BM 25-10 | 25 mm ² | M10 | 7 | 16 | 41 | 82 | 24 | 100 | 600 | 150,00 |
| 7052 | SKP-BM 35-10 | 35 mm ² | M10 | 8,5 | 16 | 41 | 82 | 24 | 100 | 600 | 150,00 |
| 7053 | SKP-BM 50-12 | 50 mm ² | M12 | 9,8 | 20 | 49 | 90 | 25 | 50 | 300 | 200,00 |
| 7054 | SKP-BM 70-12 | 70 mm ² | M12 | 11,6 | 20 | 49 | 90 | 25 | 50 | 300 | 200,00 |
| 7055 | SKP-BM 95-12 | 95 mm ² | M12 | 13,8 | 20 | 49 | 90 | 25 | 50 | 300 | 200,00 |
| 7056 | SKP-BM 120-12 | 120 mm ² | M12 | 15,5 | 25 | 60 | 113 | 28 | 30 | 180 | 310,00 |
| 7057 | SKP-BM 150-12 | 150 mm ² | M12 | 17 | 25 | 60 | 113 | 28 | 30 | 180 | 310,00 |
| 7058 | SKP-BM 185-12 | 185 mm ² | M12 | 18,5 | 32 | 65 | 130 | 35 | 20 | 120 | 570,00 |
| 7059 | SKP-BM 240-12 | 240 mm ² | M12 | 21,5 | 32 | 65 | 130 | 35 | 20 | 120 | 570,00 |
| 7060 | SKP-BM 300-12 | 300 mm ² | M12 | 24 | 34 | 70,8 | 135 | 36 | 15 | 90 | 610,00 |
| 7061 | SKP-BM 400-16 | 400 mm ² | M16 | 26 | 34 | 70,8 | 135 | 36 | 9 | 54 | 900,00 |



BİMETAL (CAL) KABLO PAPUCU

Malzeme : %99,9 Alüminyum ve Bakır
 Çekme Derecesi : 110MPa
 Çalışma Sıcaklığı : - 40 ° C --- +100 ° C

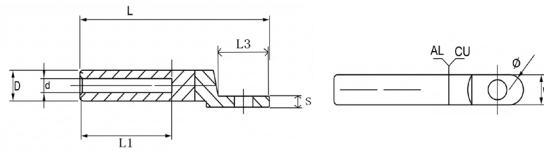

| Sipariş Kodu | Ürün Kodu | Kablo Kesit (mm ²) | Delik Çapı Ø | Boyutlar (mm) | | | | | Kutu Adet | Koli Adet | Birim Fiyat TL / Adet |
|--------------|----------------|--------------------------------|--------------|---------------|----|----|-----|----|-----------|-----------|-----------------------|
| | | | | d | D | L1 | L | W | | | |
| 7062 | SKP-CAL 16-8 | 16 mm ² | M8 | 6 | 16 | 38 | 80 | 14 | 100 | 600 | 155,00 |
| 7063 | SKP-CAL 25-8 | 25 mm ² | M8 | 7 | 16 | 38 | 80 | 14 | 100 | 600 | 155,00 |
| 7064 | SKP-CAL 35-8 | 35 mm ² | M8 | 8,5 | 16 | 38 | 80 | 14 | 100 | 600 | 155,00 |
| 7065 | SKP-CAL 50-8 | 50 mm ² | M8 | 9,8 | 20 | 43 | 89 | 16 | 50 | 300 | 220,00 |
| 7066 | SKP-CAL 70-8 | 70 mm ² | M8 | 11,6 | 20 | 43 | 89 | 16 | 50 | 300 | 220,00 |
| 7067 | SKP-CAL 95-8 | 95 mm ² | M8 | 13,8 | 20 | 43 | 89 | 16 | 50 | 300 | 220,00 |
| 7068 | SKP-CAL 120-10 | 120 mm ² | M10 | 15,5 | 25 | 60 | 114 | 19 | 30 | 180 | 335,00 |
| 7069 | SKP-CAL 150-10 | 150 mm ² | M10 | 17 | 25 | 60 | 114 | 19 | 30 | 180 | 335,00 |
| 7070 | SKP-CAL 185-10 | 185 mm ² | M10 | 18,5 | 32 | 60 | 125 | 21 | 20 | 120 | 580,00 |
| 7071 | SKP-CAL 240-10 | 240 mm ² | M10 | 21,5 | 32 | 60 | 125 | 21 | 20 | 120 | 580,00 |

EK MUF

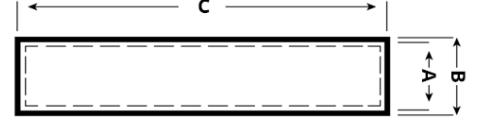

Gwest Ek Muflarımız;

- EN/13600 standartlarında bakır malzemeden imal edilmiştir.
- Sıkma işlemi yapılırken kırılmayı, sıkma işlemi sonrasında gevşemeyi önlemek için üretim esnasında **tavlı bakır borular** kullanılmıştır.
- Üretimde **%99.9** oranında iletkenliğe sahip bakır kullanılmıştır.
- **5-8 Micron** aralığında **100% Kalay** kaplama yapılmaktadır.

| Sipariş Kodu | Ürün Kodu | Kablo Kesit (mm ²) | Boyutlar (mm) | | | Kutu Adet | Birim Fiyat TL / Adet |
|--------------|-------------|--------------------------------|---------------|------|-------|-----------|-----------------------|
| | | | A | B | C | | |
| 3465 | EKMUF - 10 | 10 | 4,7 | 6,6 | 30,0 | 1.000 | 21,00 |
| 3466 | EKMUF - 16 | 16 | 5,5 | 7,0 | 35,0 | 500 | 22,00 |
| 3467 | EKMUF - 25 | 25 | 7,0 | 9,0 | 40,0 | 300 | 38,00 |
| 3468 | EKMUF - 35 | 35 | 8,5 | 10,5 | 45,0 | 200 | 50,00 |
| 3469 | EKMUF - 50 | 50 | 10,0 | 12,0 | 50,0 | 100 | 55,00 |
| 3470 | EKMUF - 70 | 70 | 11,5 | 14,0 | 55,0 | 75 | 80,00 |
| 3471 | EKMUF - 95 | 95 | 13,5 | 16,0 | 60,0 | 50 | 105,00 |
| 3472 | EKMUF - 120 | 120 | 15,5 | 18,0 | 65,0 | 50 | 130,00 |
| 3473 | EKMUF - 150 | 150 | 16,5 | 20,0 | 70,0 | 30 | 230,00 |
| 3474 | EKMUF - 185 | 185 | 18,5 | 22,0 | 75,0 | 25 | 280,00 |
| 3475 | EKMUF - 240 | 240 | 21,5 | 25,5 | 85,0 | 20 | 385,00 |
| 3476 | EKMUF - 300 | 300 | 23,5 | 28,5 | 100,0 | 15 | 800,00 |

DIN 46235 TİP EK MUF

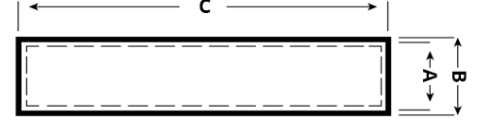

Gwest DIN 46235 Tip Ek Muflarımız;

- EN/13600 standartlarında bakır malzemeden imal edilmiştir.
- Sıkma işlemi yapılırken kırılmayı, sıkma işlemi sonrasında gevşemeyi önlemek için üretim esnasında **tavlı bakır borular** kullanılmıştır.
- Üretimde **%99.9** oranında iletkenliğe sahip bakır kullanılmıştır.
- **5-8 Micron** aralığında **100% Kalay** kaplama yapılmaktadır.

| Sipariş Kodu | Ürün Kodu | Kablo Kesit (mm ²) | Boyutlar (mm) | | | Kutu Adet | Birim Fiyat TL / Adet |
|--------------|---------------|--------------------------------|---------------|------|-------|-----------|-----------------------|
| | | | A | B | C | | |
| 3477 | EKMUF D - 10 | 10 | 4,5 | 7,0 | 30,0 | 300 | 25,00 |
| 3478 | EKMUF D - 16 | 16 | 5,5 | 8,0 | 50,0 | 200 | 60,00 |
| 3479 | EKMUF D - 25 | 25 | 7,0 | 10,0 | 50,0 | 150 | 80,00 |
| 3480 | EKMUF D - 35 | 35 | 8,2 | 12,5 | 50,0 | 100 | 150,00 |
| 3481 | EKMUF D - 50 | 50 | 10,0 | 14,5 | 56,0 | 60 | 175,00 |
| 3482 | EKMUF D - 70 | 70 | 11,5 | 16,5 | 56,0 | 50 | 270,00 |
| 3483 | EKMUF D - 95 | 95 | 13,5 | 19,0 | 70,0 | 30 | 370,00 |
| 3484 | EKMUF D - 120 | 120 | 15,5 | 21,0 | 70,0 | 25 | 440,00 |
| 3485 | EKMUF D - 150 | 150 | 17,0 | 23,5 | 80,0 | 20 | 630,00 |
| 3486 | EKMUF D - 185 | 185 | 19,0 | 25,5 | 85,0 | 15 | 730,00 |
| 3487 | EKMUF D - 240 | 240 | 21,5 | 29,0 | 90,0 | 10 | 1.000,00 |
| 3488 | EKMUF D - 300 | 300 | 24,5 | 32,0 | 100,0 | 10 | 1.250,00 |

DELİKLİ MONTAJ RAYLARI

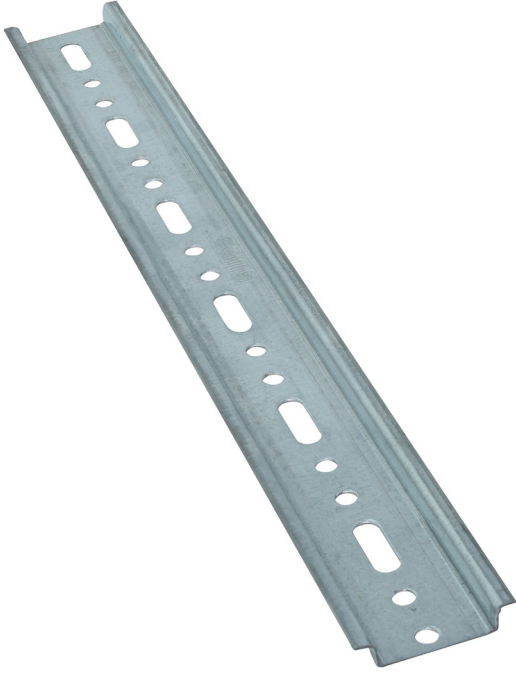

Malzeme : Galvaniz Kaplama
Dış Genişlik : 35mm
İç Genişlik : 27mm
Derinlik : 7,5mm



| Sipariş Kodu | Ürün Kodu | Uzunluk | Kutu Adet | Birim Fiyat TL / Adet |
|--------------|-------------|---------|-----------|-----------------------|
| 3494 | GW - MR 030 | 30 cm | 150 | 22,00 |
| 3495 | GW - MR 1 | 1 m | 50 | 60,00 |
| 3496 | GW - MR 2 | 2 m | 30 | 120,00 |

DÜZ MONTAJ RAYLARI

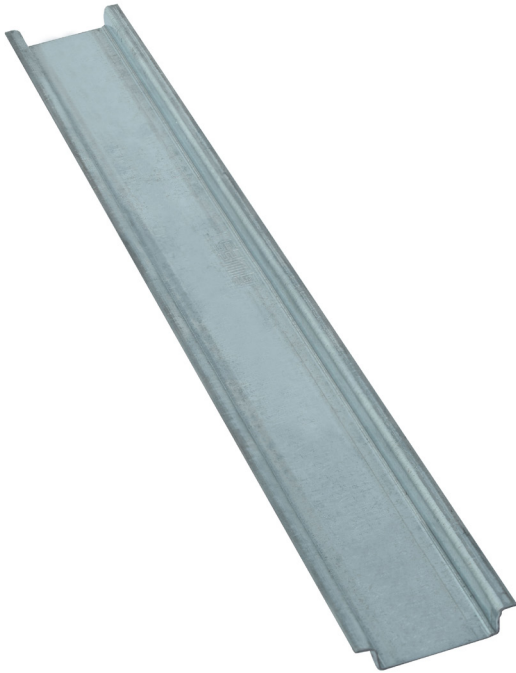

Malzeme : Galvaniz Kaplama
Dış Genişlik : 35mm
İç Genişlik : 27mm
Derinlik : 7,5mm



| Sipariş Kodu | Ürün Kodu | Uzunluk | Kutu Adet | Birim Fiyat TL / Adet |
|--------------|--------------|---------|-----------|-----------------------|
| 3497 | GW - MRD 030 | 30 cm | 150 | 22,00 |
| 3498 | GW - MRD 1 | 1 m | 50 | 60,00 |
| 3499 | GW - MRD 2 | 2 m | 30 | 120,00 |

MONOFAZE MÜŞTEREK W OTOMAT BARALARI

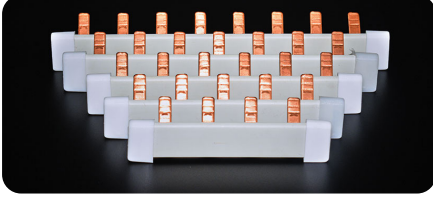

| Sipariş Kodu | Ürün Kodu | Bakır Kalınlığı | Boy | Modül | Amper | Kutu Adet | Fiyat TL / Adet |
|--------------|-----------|-----------------|--------|----------------|-------|-----------|-----------------|
| 3599 | M - 5308 | 0.8 mm | 53 cm | 30 Otomat için | 63 A | 60 | 240,00 |
| 3600 | M - 10608 | 0.8 mm | 106 cm | 60 Otomat için | 63 A | 60 | 480,00 |
| 3601 | M - 531 | 1 mm | 53 cm | 30 Otomat için | 80 A | 60 | 300,00 |
| 3602 | M - 1061 | 1 mm | 106 cm | 60 Otomat için | 80 A | 60 | 600,00 |
| 3603 | M - 5315 | 1.5 mm | 53 cm | 30 Otomat için | 100 A | 60 | 450,00 |
| 3604 | M - 10615 | 1.5 mm | 106 cm | 60 Otomat için | 100 A | 60 | 900,00 |

TRİFAZE MÜŞTEREK W OTOMAT BARALARI

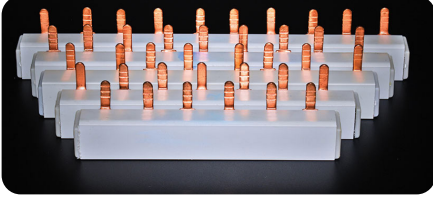

| Sipariş Kodu | Ürün Kodu | Bakır Kalınlığı | Boy | Modül | Amper | Kutu Adet | Fiyat TL / Adet |
|--------------|-------------|-----------------|--------|----------------------|-------|-----------|-----------------|
| 3632 | T - 5308 | 0.8 mm | 53 cm | 10 Grup için | 63 A | 24 | 750,00 |
| 3633 | T - 10608 | 0.8 mm | 106 cm | 20 Grup için | 63 A | 24 | 1.500,00 |
| 3608 | T - 531 | 1 mm | 53 cm | 10 Grup için | 80 A | 24 | 900,00 |
| 3609 | T - 1061 | 1 mm | 106 cm | 20 Grup için | 80 A | 24 | 1.800,00 |
| 3613 | T - 5315 | 1,5 mm | 53 cm | 10 Grup için | 100 A | 24 | 1.350,00 |
| 3614 | T - 10615 | 1,5 mm | 106 cm | 20 Grup için | 100 A | 24 | 2.700,00 |
| 3627 | Gwest - KAP | | | Monofaze Bara Kapağı | | 60 | 10,00 |
| 3628 | Gwest - KAP | | | Trifaze Bara Kapağı | | 60 | 10,00 |

2 KUTUPLU DAĞITICI ÜNİTELER

| | | |
|--------------------------------|-------------------------|--|
| Birim Fiyat TL / Adet | 370,00 | |
| Sipariş Kodu | 3701 | |
| Ürün Kodu | GW - 2x7 | |
| Akım | 125 Amper | |
| Kablo Cinsi | Tek Damar | Çok Telli |
| Kablo Kesit (mm ²) | Giriş | Çıkış |
| | 1x10-35 mm ² | 1x10-25 mm ² 5x2,5-6 mm ² |
| | 1x10-16 mm ² | 1x6-16 mm ² 5x1,5-6 mm ² |
| Ambalaj Adet | Paket | Koli |
| | 1 | 138 |

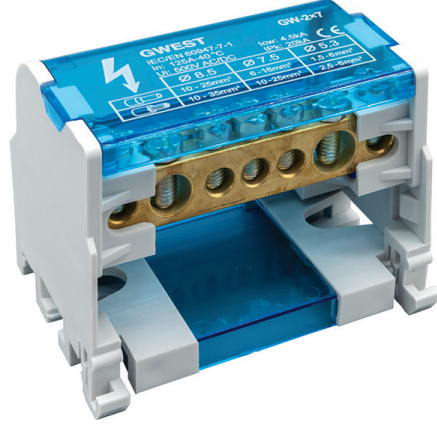

| | | |
|--------------------------------|-------------------------|--|
| Birim Fiyat TL / Adet | 530,00 | |
| Sipariş Kodu | 3702 | |
| Ürün Kodu | GW - 2x11 | |
| Akım | 125 Amper | |
| Kablo Cinsi | Tek Damar | Çok Telli |
| Kablo Kesit (mm ²) | Giriş | Çıkış |
| | 2x10-35 mm ² | 2x10-25 mm ² 7x2,5-6 mm ² |
| | 2x10-16 mm ² | 2x6-16 mm ² 7x1,5-6 mm ² |
| Ambalaj Adet | Paket | Koli |
| | 1 | 84 |

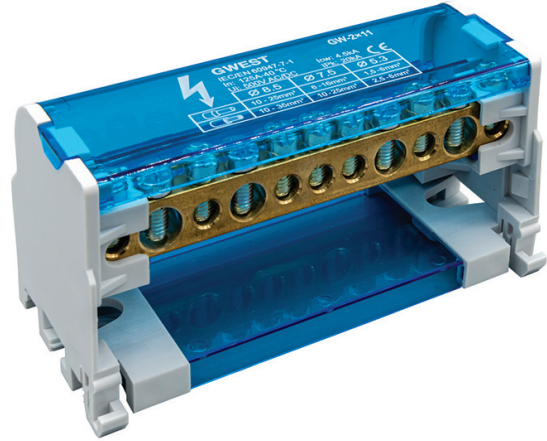

| | | |
|--------------------------------|-------------------------|---|
| Birim Fiyat TL / Adet | 680,00 | |
| Sipariş Kodu | 3703 | |
| Ürün Kodu | GW - 2x15 | |
| Akım | 125 Amper | |
| Kablo Cinsi | Tek Damar | Çok Telli |
| Kablo Kesit (mm ²) | Giriş | Çıkış |
| | 2x10-35 mm ² | 2x10-25 mm ² 11x2,5-6 mm ² |
| | 2x10-16 mm ² | 2x6-16 mm ² 11x1,5-6 mm ² |
| Ambalaj Adet | Paket | Koli |
| | 1 | 72 |

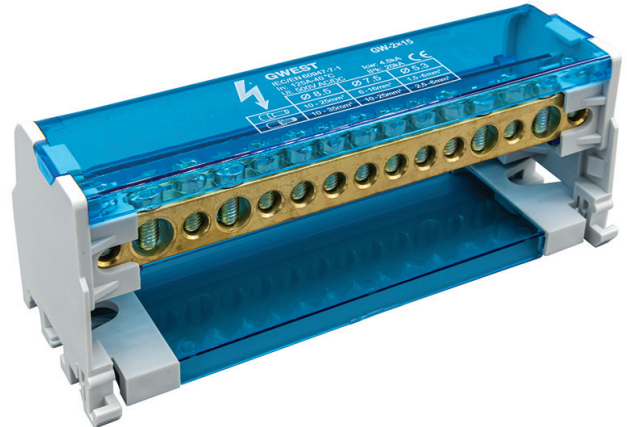

4 KUTUPLU DAĞITICI ÜNİTELER

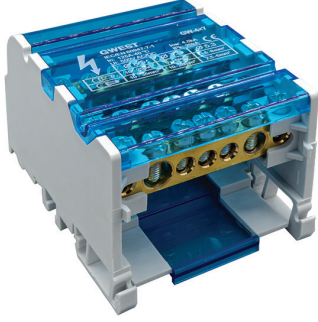

| | | |
|--------------------------------|-------------------------|--|
| Birim Fiyat TL / Adet | 680,00 | |
| Sipariş Kodu | 3704 | |
| Ürün Kodu | GW - 4x7 | |
| Akım | 125 Amper | |
| Kablo Cinsi | Tek Damar | Çok Tellî |
| Kablo Kesit (mm ²) | Giriş | Çıkış |
| | 1x10-35 mm ² | 1x10-25 mm ² 5x2,5-6 mm ² |
| | 1x10-16 mm ² | 1x6-16 mm ² 5x1,5-6 mm ² |
| Ambalaj Adet | Paket | Koli |
| | 1 | 74 |

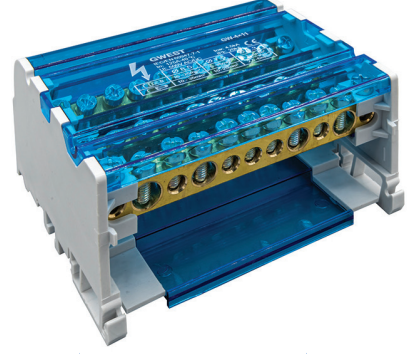

| | | |
|--------------------------------|-------------------------|--|
| Birim Fiyat TL / Adet | 1.000,00 | |
| Sipariş Kodu | 3705 | |
| Ürün Kodu | GW - 4x11 | |
| Akım | 125 Amper | |
| Kablo Cinsi | Tek Damar | Çok Tellî |
| Kablo Kesit (mm ²) | Giriş | Çıkış |
| | 2x10-35 mm ² | 2x10-25 mm ² 7x2,5-6 mm ² |
| | 2x10-16 mm ² | 2x6-16 mm ² 7x1,5-6 mm ² |
| Ambalaj Adet | Paket | Koli |
| | 1 | 50 |

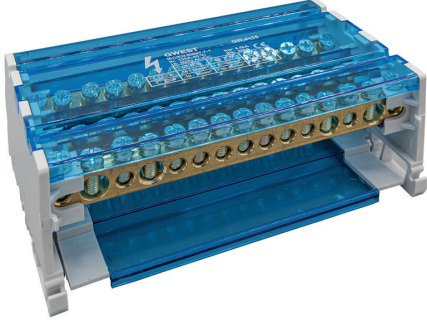

| | | |
|--------------------------------|-------------------------|---|
| Birim Fiyat TL / Adet | 1.250,00 | |
| Sipariş Kodu | 3706 | |
| Ürün Kodu | GW - 4x15 | |
| Akım | 125 Amper | |
| Kablo Cinsi | Tek Damar | Çok Tellî |
| Kablo Kesit (mm ²) | Giriş | Çıkış |
| | 2x10-35 mm ² | 2x10-25 mm ² 11x2,5-6 mm ² |
| | 2x10-16 mm ² | 2x6-16 mm ² 11x1,5-6 mm ² |
| Ambalaj Adet | Paket | Koli |
| | 1 | 40 |

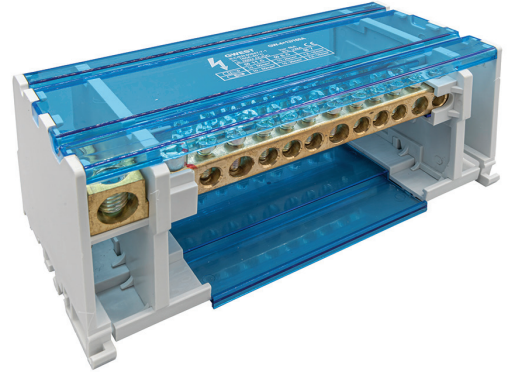

| | | |
|--------------------------------|-------------------------|---|
| Birim Fiyat TL / Adet | 3.100,00 | |
| Sipariş Kodu | 3707 | |
| Ürün Kodu | GW - 4x12/160A | |
| Akım | 160 Amper | |
| Kablo Cinsi | Tek Damar | Çok Tellî |
| Kablo Kesit (mm ²) | Giriş | Çıkış |
| | 1x10-50 mm ² | 3x10-35 mm ² 8x2,5-16 mm ² |
| | 1x10-50 mm ² | 3x6-25 mm ² 8x1,5-16 mm ² |
| Ambalaj Adet | Paket | Koli |
| | 1 | 18 |

TEK KUTUPLU DAĞITICI ÜNİTELER



| | | |
|--------------------------------|-------------------------|---|
| Birim Fiyat TL / Adet | 310,00 | |
| Sipariş Kodu | 3708 | |
| Ürün Kodu | GW - 80A | |
| Akım | 80 Amper | |
| Kablo Kesit (mm ²) | Giriş | Çıkış |
| | 1x10-16 mm ² | 4x2,5-6 mm ² 2x2,5-16 mm ² |
| Ambalaj Adet | Paket | Koli |
| | 5 | 250 |



| | | |
|--------------------------------|-------------------------|--|
| Birim Fiyat TL / Adet | 640,00 | |
| Sipariş Kodu | 3709 | |
| Ürün Kodu | GW - 125A | |
| Akım | 125 Amper | |
| Kablo Kesit (mm ²) | Giriş | Çıkış |
| | 1x10-35 mm ² | 6x2,5-16 mm ² Köprü 1x6-16 mm ² |
| Ambalaj Adet | Paket | Koli |
| | 5 | 160 |



| | | |
|--------------------------------|-------------------------|--|
| Birim Fiyat TL / Adet | 660,00 | |
| Sipariş Kodu | 3710 | |
| Ürün Kodu | GW - 160A | |
| Akım | 160 Amper | |
| Kablo Kesit (mm ²) | Giriş | Çıkış |
| | 1x10-70 mm ² | 6x2,5-16 mm ² Köprü 1x6-16 mm ² |
| Ambalaj Adet | Paket | Koli |
| | 5 | 160 |



| | | |
|--------------------------------|--------------------------|--|
| Birim Fiyat TL / Adet | 1.900,00 | |
| Sipariş Kodu | 3711 | |
| Ürün Kodu | GW - 250A | |
| Akım | 250 Amper | |
| Kablo Kesit (mm ²) | Giriş | Çıkış |
| | 1x35-120 mm ² | 4x2,5-10 mm ² 5x2,5-16 mm ² 2x6-35 mm ² |
| Ambalaj Adet | Paket | Koli |
| | 3 | 54 |

TEK KUTUPLU DAĞITICI ÜNİTELER



| Birim Fiyat TL / Adet | 2.000,00 | |
|-----------------------------------|--------------------------|--|
| Sipariş Kodu | 3712 | |
| Ürün Kodu | GW - 400A | |
| Akım | 400 Amper | |
| Kablo Kesit (mm ²) | Giriş | Çıkış |
| | 1x95-185 mm ² | 4x2,5-10 mm ² 5x2,5-16 mm ² 2x6-35 mm ² |
| Ambalaj Adet | Paket | Koli |
| | 3 | 54 |

| Birim Fiyat TL / Adet | 2.150,00 | |
|-----------------------------------|----------------------|--|
| Sipariş Kodu | 3713 | |
| Ürün Kodu | GW - 500A | |
| Akım | 500 Amper | |
| Kablo Kesit (mm ²) | Giriş | Çıkış |
| | 8x24 mm ² | 4x2,5-10 mm ² 5x2,5-16 mm ² 2x6-35 mm ² |
| Ambalaj Adet | Paket | Koli |
| | 3 | 54 |

SKP BAĞLANTILI DAĞITICI ÜNİTELER

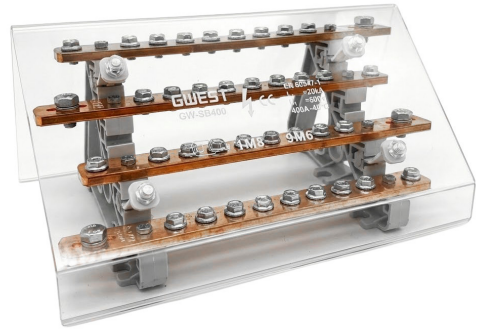
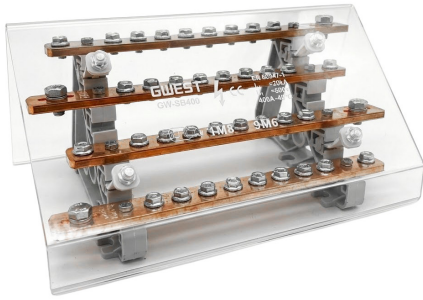

| Birim Fiyat TL / Adet | 4.200,00 | |
|--------------------------|-----------|------|
| Sipariş Kodu | 3714 | |
| Ürün Kodu | GW-SB250 | |
| Akım | 250 Amper | |
| Vida Boyutu | 9M6+1M8 | |
| Ambalaj Adet | Paket | Koli |
| | 1 | 8 |

| Birim Fiyat TL / Adet | 5.800,00 | |
|--------------------------|-----------|------|
| Sipariş Kodu | 3715 | |
| Ürün Kodu | GW-SB400 | |
| Akım | 400 Amper | |
| Vida Boyutu | 9M6+1M8 | |
| Ambalaj Adet | Paket | Koli |
| | 1 | 6 |





KOMPAKT KLEMENSLER

Geçmeli ve Çok Amaçlı



www.guvenelektrik.com.tr

GEÇMELİ BUAT KLEMENSLER

| | Sipariş Kodu | Ürün Kodu | Renk | Kablo Kesiti | Ebatlar | | | Ambalaj Adet | | Birim Fiyat TL / Adet |
|---|--------------|------------|---------|----------------------------|---------|------|-----------|--------------|--------|-----------------------|
| | | | | | En | Boy | Yükseklik | Paket | Koli | |
|  | 3501 | GW 2,5 - 2 | Beyaz | 0,50 - 2,5 mm ² | 9.8 | 16.4 | 5.8 | 200 | 10.000 | 6,00 |
|  | 3502 | GW 2,5 - 3 | Turuncu | 0,50 - 2,5 mm ² | 13.9 | 16.4 | 5.8 | 200 | 10.000 | 6,20 |
|  | 3503 | GW 2,5 - 4 | Kırmızı | 0,50 - 2,5 mm ² | 17.9 | 16.4 | 5.8 | 100 | 5.000 | 7,20 |
|  | 3504 | GW 2,5 - 5 | Sarı | 0,50 - 2,5 mm ² | 21.9 | 16.4 | 5.8 | 100 | 5.000 | 8,40 |
|  | 3505 | GW 2,5 - 6 | Kırmızı | 0,50 - 2,5 mm ² | 13.8 | 16.4 | 11.25 | 100 | 5.000 | 11,50 |
|  | 3506 | GW 2,5 - 8 | Gri | 0,50 - 2,5 mm ² | 17.8 | 16.4 | 11.25 | 100 | 5.000 | 13,00 |

Çalışma Sıcaklığı: -30°C + 100°C

Nominal Akım : 24A

Nominal Gerilim : 250V

ÇOK AMAÇLI KLEMENSLER



| | Sipariş Kodu | Ürün Kodu | Kablo Kesiti | Açıklama | Ambalaj Adet | | Birim Fiyat TL / Adet |
|---|--------------|-----------|----------------------------|----------------------|--------------|-------|-----------------------|
| | | | | | Paket | Koli | |
|  | 3507 | GW - 412 | 0,20 - 4,0 mm ² | 2 İletken Bağlantılı | 100 | 5.000 | 11,50 |
|  | 3508 | GW - 413 | 0,20 - 4,0 mm ² | 3 İletken Bağlantılı | 100 | 5.000 | 15,00 |
|  | 3509 | GW - 414 | 0,20 - 4,0 mm ² | 4 İletken Bağlantılı | 50 | 2.500 | 18,00 |
|  | 3510 | GW - 415 | 0,20 - 4,0 mm ² | 5 İletken Bağlantılı | 50 | 2.500 | 21,50 |

Çalışma Sıcaklığı: -40°C + 105°C





Nominal Akım : 24A

Nominal Gerilim : 250V

RAY MONTAJLI KLEMENSLER

| | Sipariş Kodu | Ürün Kodu | Tek Telli Kablo Kesiti mm ² | Çok Telli Kablo Kesiti mm ² | Ambalaj Adet | | Birim Fiyat TL / Adet |
|---|--------------|-----------|---|---|------------------------|-------|--------------------------|
| | | | | | Paket | Koli | |
|  | 3511 | GW-4F | 0.5-4mm ² 20-12AWG | 0.5-2.5mm ² 20-14AWG | 40 | 2.000 | 66,00 |
|  | 3512 | GW-6F | 0.5-6mm ² 20-10AWG | 0.5-4mm ² 20-12AWG | 36 | 1.800 | 84,00 |
| Çalışma Sıcaklığı: -40°C + 105°C | | | Nominal Akım : 32A - 40A | | Nominal Gerilim : 450V | | |

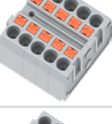
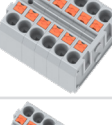
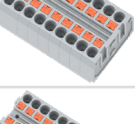
(2.5mm²) DAĞITIM BLOĞU

| | Sipariş Kodu | Ürün Kodu | Kablo Kesiti mm ² | Ambalaj Adet | | Birim Fiyat TL / Adet |
|---|--------------|------------|------------------------------------|--------------|------------------------|--------------------------|
| | | | | Paket | Koli | |
|  | 3513 | GW C2.5-6 | 0.5-2.5mm ² 20-14AWG | 30 | 1.500 | 85,00 |
|  | 3514 | GW C2.5-8 | 0.5-2.5mm ² 20-14AWG | 18 | 900 | 110,00 |
|  | 3515 | GW C2.5-10 | 0.5-2.5mm ² 20-14AWG | 18 | 900 | 140,00 |
|  | 3516 | GW C2.5-12 | 0.5-2.5mm ² 20-14AWG | 25 | 1250 | 170,00 |
|  | 3517 | GW C2.5-18 | 0.5-2.5mm ² 20-14AWG | 12 | 600 | 260,00 |
|  | 3518 | GW C2.5-24 | 0.5-2.5mm ² 20-14AWG | 10 | 500 | 350,00 |
| Çalışma Sıcaklığı: -40°C + 105°C | | | Nominal Akım : 32A | | Nominal Gerilim : 450V | |

(2.5mm²) RAY MONTAJLI DAĞITIM BLOĞU

| | Sipariş Kodu | Ürün Kodu | Kablo Kesiti mm ² | Ambalaj Adet | | Birim Fiyat TL / Adet |
|---|--------------|-------------|------------------------------------|--------------|------|-----------------------|
| | | | | Paket | Koli | |
|  | 3519 | GW C2.5-12A | 0.5-2.5mm ² 20-14AWG | 15 | 750 | 180,00 |
|  | 3520 | GW C2.5-18A | 0.5-2.5mm ² 20-14AWG | 8 | 400 | 265,00 |
|  | 3521 | GW C2.5-24A | 0.5-2.5mm ² 20-14AWG | 8 | 400 | 350,00 |

Çalışma Sıcaklığı: -40°C + 105°C

Nominal Akım : 32A

Nominal Gerilim : 450V

6mm² BESLEME GİRİŞLİ (2.5mm²) DAĞITIM BLOĞU

| | Sipariş Kodu | Ürün Kodu | Besleme Girişi Kablo Kesiti mm ² | Kablo Kesiti mm ² | Ambalaj Adet | | Birim Fiyat TL / Adet |
|---|--------------|-------------|---|------------------------------------|--------------|------|-----------------------|
| | | | | | Paket | Koli | |
|  | 3522 | GW6 S2.5-6 | 0.5-6mm ² 20-10AWG | 0.5-2.5mm ² 20-14AWG | 18 | 900 | 165,00 |
|  | 3523 | GW6 S2.5-12 | 0.5-6mm ² 20-10AWG | 0.5-2.5mm ² 20-14AWG | 12 | 600 | 250,00 |
|  | 3524 | GW6 S2.5-18 | 0.5-6mm ² 20-12AWG | 0.5-2.5mm ² 20-14AWG | 8 | 400 | 330,00 |
|  | 3525 | GW6 S2.5-24 | 0.5-6mm ² 20-12AWG | 0.5-2.5mm ² 20-14AWG | 8 | 400 | 410,00 |

Çalışma Sıcaklığı: -40°C + 105°C

Nominal Akım : 32A

Nominal Gerilim : 450V

RAY MONTAJ AYAĞI

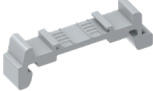
| | Sipariş Kodu | Ürün Kodu | Ürün Açıklaması | Ambalaj Adet | | Birim Fiyat TL / Adet |
|---|--------------|-----------|------------------|--------------|-------|-----------------------|
| | | | | Paket | Koli | |
|  | 3526 | GW-RA | Ray Montaj Ayağı | 1000 | 5.000 | 8,50 |



MAKARON GRUBU Ve Kablo orabı



ISI İLE DARALAN SİYAH MAKARONLAR

TEKNİK ÖZELLİKLER



Malzeme : Polyolefin Daralma Oranı : 2/1 Voltaj: 600V Yanmazlık : Kendi kendine söner Çalışma Sıcaklığı : -45°C -- +125°C

| Sipariş Kodu | Ölçü | | Daralmadan Önce (mm) | | Daralmadan Sonra (mm) | | Makara / Mt. | Koli Miktarı | Birim Fiyat USD / Mt. |
|--------------|-------|------|----------------------|-----------------|-----------------------|-----------------|--------------|--------------|-----------------------|
| | Inch | mm | İç Çap | Cidar Kalınlığı | İç Çap | Cidar Kalınlığı | | | |
| 4015 | — | 1 | 2,0 ± 0,3 | 0,16 ± 0,05 | 0,70 | 0,30 ± 0,05 | 200 | 3.200 | 0,085 |
| 4016 | — | 1,5 | 2,0 ± 0,3 | 0,16 ± 0,05 | 0,80 | 0,30 ± 0,05 | 200 | 2.400 | 0,097 |
| 4017 | — | 2 | 2,5 ± 0,3 | 0,16 ± 0,05 | 1,00 | 0,35 ± 0,05 | 200 | 3.000 | 0,115 |
| 4003 | 3/32 | 2,4 | 3,0 ± 0,3 | 0,16 ± 0,05 | 1,50 | 0,35 ± 0,05 | 200 | 3.000 | 0,115 |
| 4018 | — | 2,5 | 3,0 ± 0,3 | 0,16 ± 0,05 | 1,25 | 0,38 ± 0,05 | 200 | 2.600 | 0,15 |
| 4019 | — | 3 | 3,5 ± 0,4 | 0,20 ± 0,05 | 1,50 | 0,38 ± 0,05 | 200 | 2.200 | 0,16 |
| 4004 | 1/8 | 3,2 | 3,5 ± 0,4 | 0,20 ± 0,05 | 1,75 | 0,40 ± 0,05 | 200 | 2.200 | 0,16 |
| 4020 | — | 3,5 | 4,0 ± 0,4 | 0,20 ± 0,05 | 1,75 | 0,40 ± 0,05 | 200 | 1.800 | 0,17 |
| 4021 | — | 4 | 4,5 ± 0,4 | 0,20 ± 0,05 | 2,00 | 0,45 ± 0,05 | 200 | 1.400 | 0,20 |
| 4022 | — | 4,5 | 4,8 ± 0,4 | 0,20 ± 0,05 | 2,00 | 0,47 ± 0,08 | 200 | 1.200 | 0,23 |
| 4005 | 3/16 | 4,8 | 5,2 ± 0,4 | 0,20 ± 0,05 | 2,60 | 0,47 ± 0,08 | 200 | 1.200 | 0,23 |
| 4023 | — | 5 | 5,5 ± 0,4 | 0,20 ± 0,05 | 2,50 | 0,55 ± 0,08 | 200 | 1.000 | 0,25 |
| 4024 | — | 6 | 6,5 ± 0,4 | 0,22 ± 0,05 | 3,00 | 0,55 ± 0,08 | 200 | 800 | 0,29 |
| 4006 | 1/4 | 6,4 | 7,0 ± 0,4 | 0,28 ± 0,05 | 3,50 | 0,55 ± 0,08 | 200 | 800 | 0,29 |
| 4025 | — | 7 | 7,5 ± 0,4 | 0,28 ± 0,05 | 3,50 | 0,60 ± 0,08 | 100 | 500 | 0,35 |
| 4026 | — | 8 | 8,5 ± 0,4 | 0,30 ± 0,08 | 4,00 | 0,60 ± 0,08 | 100 | 1.300 | 0,35 |
| 4007 | 3/8 | 9,5 | 10,0 ± 0,5 | 0,30 ± 0,08 | 5,00 | 0,60 ± 0,08 | 100 | 1.200 | 0,35 |
| 4028 | — | 10 | 10,0 ± 0,5 | 0,30 ± 0,08 | 5,00 | 0,60 ± 0,08 | 100 | 1.100 | 0,39 |
| 4008 | 1/2 | 12,7 | 13,0 ± 0,5 | 0,33 ± 0,10 | 6,50 | 0,65 ± 0,08 | 100 | 1.000 | 0,45 |
| 4031 | — | 13 | 13,5 ± 0,5 | 0,33 ± 0,10 | 6,50 | 0,65 ± 0,08 | 100 | 900 | 0,48 |
| 4032 | — | 14 | 14,5 ± 0,5 | 0,33 ± 0,10 | 7,00 | 0,70 ± 0,08 | 100 | 900 | 0,56 |
| 4034 | 4/5 | 16 | 16,5 ± 0,6 | 0,35 ± 0,12 | 8,00 | 0,75 ± 0,08 | 100 | 800 | 0,75 |
| 4036 | — | 18 | 19,0 ± 0,6 | 0,40 ± 0,15 | 9,00 | 0,80 ± 0,15 | 100 | 700 | 0,98 |
| 4009 | 3/4 | 19,1 | 20,5 ± 0,6 | 0,40 ± 0,15 | 10,00 | 0,80 ± 0,15 | 100 | 700 | 0,98 |
| 4038 | — | 20 | 20,5 ± 0,6 | 0,40 ± 0,15 | 10,00 | 0,80 ± 0,15 | 100 | 600 | 1,25 |
| 4039 | — | 22 | 22,5 ± 0,7 | 0,45 ± 0,15 | 12,00 | 0,95 ± 0,15 | 100 | 600 | 1,55 |
| 4010 | 1 | 25,4 | 25,6 ± 0,7 | 0,45 ± 0,15 | 12,00 | 0,95 ± 0,15 | 50 | 300 | 1,65 |
| 4040 | — | 30 | 31,5 ± 0,7 | 0,50 ± 0,15 | 15,00 | 0,95 ± 0,15 | 50 | 250 | 2,15 |
| 4011 | 1-1/4 | 32 | 33,0 ± 0,7 | 0,50 ± 0,15 | 16,50 | 0,95 ± 0,15 | 50 | 250 | 2,15 |
| 4041 | — | 35 | 38,0 ± 0,7 | 0,50 ± 0,15 | 16,00 | 1,00 ± 0,15 | 50 | 200 | 2,70 |
| 4012 | 1-1/2 | 38 | 40,0 ± 0,7 | 0,50 ± 0,15 | 20,00 | 1,00 ± 0,15 | 50 | 200 | 3,00 |
| 4042 | — | 40 | 40,5 ± 0,7 | 0,50 ± 0,15 | 20,00 | 1,00 ± 0,15 | 50 | 200 | 3,00 |
| 4013 | 2 | 51 | 52,5 ± 0,7 | 0,50 ± 0,15 | 25,00 | 1,00 ± 0,15 | 25 | 125 | 3,80 |
| 4043 | — | 60 | 60,5 ± 0,8 | 0,52 ± 0,15 | 30,00 | 1,00 ± 0,16 | 25 | 100 | 5,10 |
| 4044 | — | 70 | 70,5 ± 1,0 | 0,55 ± 0,15 | 40,00 | 1,10 ± 0,18 | 25 | 75 | 6,80 |
| 4045 | — | 80 | 82,0 ± 1,0 | 0,55 ± 0,15 | 40,00 | 1,10 ± 0,18 | 25 | 75 | 7,50 |
| 4050 | — | 90 | 90,0 ± 1,0 | 0,55 ± 0,15 | 45,00 | 1,10 ± 0,18 | 25 | 50 | 8,50 |
| 4046 | 4 | 102 | 105,0 ± 1,0 | 0,55 ± 0,15 | 51,00 | 1,10 ± 0,18 | 25 | 50 | 9,50 |
| 4047 | — | 120 | 120,0 ± 1,0 | 0,55 ± 0,15 | 60,00 | 1,10 ± 0,18 | 25 | 50 | 13,00 |
| 4048 | — | 150 | 150,0 ± 1,0 | 0,55 ± 0,15 | 76,00 | 1,10 ± 0,18 | 25 | 50 | 19,00 |
| 4049 | — | 180 | 180,0 ± 1,0 | 0,55 ± 0,15 | 90,00 | 1,10 ± 0,18 | 25 | 25 | 27,00 |

ISI İLE DARALAN RENKLİ MAKARONLAR

ŞEFFAF - BEYAZ - KIRMIZI - MAVİ - SARI - YEŞİL - GRİ

| Ölçü | | Sipariş Kodu | | | | | | | Makara / Mt. | Koli Miktarı | Birim Fiyat USD / Mt. |
|---------|------|--------------|-------|---------|------|------|-------|------|--------------|--------------|-----------------------|
| Inch | mm | ŞEFFAF | BEYAZ | KIRMIZI | MAVİ | SARI | YEŞİL | GRİ | | | |
| — | 1,5 | 4201 | 4289 | 4219 | 4237 | 4254 | 4272 | 4306 | 200 | 3.200 | 0,11 |
| — | 2,5 | 4202 | 4290 | 4220 | 4238 | 4256 | 4273 | 4307 | 200 | 2.600 | 0,17 |
| 1/8 | 3,2 | 4203 | 4291 | 4221 | 4239 | 4257 | 4274 | 4308 | 200 | 2.200 | 0,20 |
| — | 3,5 | — | 4292 | — | — | 4258 | — | — | 200 | 1.800 | 0,21 |
| Yassı | 3,5 | — | 4395 | — | — | 4390 | — | — | 100 | 1.600 | 0,21 |
| 3/16 | 4,8 | 4204 | 4293 | 4222 | 4240 | 4259 | 4275 | 4309 | 100 | 1.000 | 0,27 |
| Yassı | 4,8 | — | 4396 | — | — | 4391 | — | — | 100 | 1.500 | 0,27 |
| 1/4 | 6,4 | 4205 | 4294 | 4224 | 4241 | 4260 | 4276 | 4310 | 100 | 700 | 0,33 |
| Yassı | 6,4 | — | 4397 | — | — | 4392 | — | — | 100 | 1.500 | 0,33 |
| Yassı | 7 | — | 4398 | — | — | 4393 | — | — | 100 | 1.400 | 0,33 |
| 3/8 | 9,5 | 4206 | 4295 | 4226 | 4242 | 4261 | 4278 | 4311 | 100 | 1.200 | 0,39 |
| — | 13 | 4208 | 4296 | 4227 | 4243 | 4262 | 4279 | 4312 | 100 | 900 | 0,55 |
| 4/5 | 16 | 4209 | 4297 | 4228 | 4244 | 4263 | 4280 | 4313 | 100 | 800 | 0,85 |
| — | 20 | 4210 | 4298 | 4229 | 4245 | 4264 | 4281 | 4314 | 100 | 600 | 1,50 |
| 1 | 25,4 | 4211 | 4299 | 4230 | 4246 | 4265 | 4282 | 4315 | 50 | 300 | 1,90 |
| 1 - 1/4 | 32 | 4212 | 4300 | 4231 | 4247 | 4266 | 4283 | 4316 | 50 | 250 | 2,40 |
| 1 - 1/2 | 38 | 4213 | 4301 | 4232 | 4248 | 4267 | 4284 | 4317 | 50 | 200 | 3,60 |
| 2 | 51 | 4214 | 4302 | 4233 | 4249 | 4268 | 4285 | 4318 | 25 | 125 | 4,20 |
| — | 60 | 4215 | 4303 | 4234 | 4250 | 4269 | 4286 | 4319 | 25 | 100 | 5,80 |
| — | 80 | 4216 | 4304 | 4235 | 4251 | 4270 | 4287 | 4320 | 25 | 75 | 8,00 |
| 4 | 102 | 4217 | 4305 | 4236 | 4252 | 4271 | 4288 | 4321 | 25 | 50 | 11,00 |



TEKNİK ÖZELLİKLER

- Malzeme : Polyolefin
- Daralma Oranı : 2/1
- Yanmazlık : Kendi kendine söner
- Çalışma Sıcaklığı : -45°C -- +125°C
- Voltaj : 600V



ISI İLE DARALAN RENKLİ MAKARONLAR KAHVERENGİ

| Sipariş Kodu | Ölçü | | Daralmadan Önce (mm) | | Daralmadan Sonra (mm) | | Makara / Mt. | Koli Miktarı | Birim Fiyat USD / Mt. |
|--------------|-------|------|----------------------|-----------------|-----------------------|-----------------|--------------|--------------|-----------------------|
| | Inch | mm | İç Çap | Cidar Kalınlığı | İç Çap | Cidar Kalınlığı | | | |
| 4322 | — | 1,5 | 2,0 ± 0,3 | 0,16 ± 0,05 | 0,80 | 0,30 ± 0,05 | 200 | 3.200 | 0,12 |
| 4323 | — | 2,5 | 3,0 ± 0,3 | 0,16 ± 0,05 | 1,25 | 0,38 ± 0,05 | 200 | 2.600 | 0,18 |
| 4324 | 1/8 | 3,2 | 3,5 ± 0,4 | 0,20 ± 0,05 | 1,75 | 0,40 ± 0,05 | 200 | 2.200 | 0,22 |
| 4325 | 3/16 | 4,8 | 5,2 ± 0,4 | 0,20 ± 0,05 | 2,60 | 0,47 ± 0,08 | 100 | 1.000 | 0,29 |
| 4326 | 1/4 | 6,4 | 7,0 ± 0,4 | 0,28 ± 0,05 | 3,50 | 0,55 ± 0,08 | 100 | 700 | 0,38 |
| 4327 | 3/8 | 9,5 | 10,0 ± 0,5 | 0,30 ± 0,08 | 5,00 | 0,60 ± 0,08 | 100 | 1.200 | 0,44 |
| 4328 | — | 13 | 13,5 ± 0,5 | 0,33 ± 0,10 | 6,50 | 0,65 ± 0,08 | 100 | 900 | 0,60 |
| 4329 | 4/5 | 16 | 16,5 ± 0,6 | 0,35 ± 0,12 | 8,00 | 0,75 ± 0,08 | 100 | 800 | 1,05 |
| 4330 | — | 20 | 20,5 ± 0,6 | 0,40 ± 0,15 | 10,00 | 0,80 ± 0,15 | 100 | 600 | 1,55 |
| 4331 | 1 | 25,4 | 25,6 ± 0,7 | 0,45 ± 0,15 | 12,00 | 0,95 ± 0,15 | 50 | 300 | 2,10 |
| 4332 | 1-1/4 | 32 | 33,0 ± 0,7 | 0,50 ± 0,15 | 16,50 | 0,95 ± 0,15 | 50 | 250 | 2,80 |
| 4333 | 1-1/2 | 38 | 40,0 ± 0,7 | 0,50 ± 0,15 | 20,00 | 1,00 ± 0,15 | 50 | 200 | 4,10 |
| 4334 | 2 | 51 | 52,5 ± 0,7 | 0,50 ± 0,15 | 25,00 | 1,00 ± 0,15 | 25 | 125 | 4,90 |
| 4335 | — | 60 | 60,5 ± 0,8 | 0,52 ± 0,15 | 30,00 | 1,00 ± 0,16 | 25 | 100 | 7,50 |
| 4336 | — | 80 | 82,0 ± 1,0 | 0,55 ± 0,15 | 40,00 | 1,10 ± 0,18 | 25 | 75 | 9,00 |
| 4337 | 4 | 102 | 105,0 ± 1,0 | 0,55 ± 0,15 | 51,00 | 1,10 ± 0,18 | 25 | 50 | 13,50 |



TEKNİK ÖZELLİKLER

- Malzeme : Polyolefin
- Daralma Oranı : 2/1
- Yanmazlık : Kendi kendine söner
- Çalışma Sıcaklığı : -45°C -- +125°C
- Voltaj : 600V



ISI İLE DARALAN RENKLİ MAKARONLAR

SARI YEŞİL

| Sipariş Kodu | Ölçü | | Daralmadan Önce (mm) | | Daralmadan Sonra (mm) | | Makara / Mt. | Koli Miktarı | Birim Fiyat USD / Mt. |
|--------------|---------|------|----------------------|-----------------|-----------------------|-----------------|--------------|--------------|-----------------------|
| | Inch | mm | İç Çap | Cidar Kalınlığı | İç Çap | Cidar Kalınlığı | | | |
| 4102 | 3/32 | 2,4 | 3,0 ± 0,3 | 0,16 ± 0,05 | 1,50 | 0,35 ± 0,05 | 200 | 3.000 | 0,42 |
| 4103 | 1/8 | 3,2 | 3,5 ± 0,4 | 0,20 ± 0,05 | 1,75 | 0,40 ± 0,05 | 200 | 2.200 | 0,43 |
| 4104 | 3/16 | 4,8 | 5,2 ± 0,4 | 0,20 ± 0,05 | 2,60 | 0,47 ± 0,08 | 100 | 1.000 | 0,44 |
| 4105 | 1/4 | 6,4 | 7,0 ± 0,4 | 0,28 ± 0,05 | 3,50 | 0,55 ± 0,08 | 100 | 700 | 0,50 |
| 4106 | 3/8 | 9,5 | 10,0 ± 0,5 | 0,30 ± 0,08 | 5,00 | 0,60 ± 0,08 | 100 | 1.200 | 0,68 |
| 4107 | — | 13 | 13,5 ± 0,5 | 0,33 ± 0,10 | 6,50 | 0,65 ± 0,08 | 100 | 900 | 1,00 |
| 4108 | 4/5 | 16 | 16,5 ± 0,6 | 0,35 ± 0,12 | 8,00 | 0,75 ± 0,08 | 100 | 800 | 1,45 |
| 4109 | — | 20 | 20,5 ± 0,6 | 0,40 ± 0,15 | 10,00 | 0,80 ± 0,15 | 100 | 600 | 1,90 |
| 4110 | 1 | 25,4 | 25,6 ± 0,7 | 0,45 ± 0,15 | 12,00 | 0,95 ± 0,15 | 50 | 300 | 2,75 |
| 4111 | 1 - 1/4 | 32 | 33,0 ± 0,7 | 0,50 ± 0,15 | 16,50 | 0,95 ± 0,15 | 50 | 250 | 3,70 |
| 4112 | 1 - 1/2 | 38 | 40,0 ± 0,7 | 0,50 ± 0,15 | 20,00 | 1,00 ± 0,15 | 50 | 200 | 5,00 |
| 4113 | 2 | 51 | 52,5 ± 0,7 | 0,50 ± 0,15 | 25,00 | 1,00 ± 0,15 | 50 | 125 | 7,00 |
| 4114 | — | 60 | 60,5 ± 0,8 | 0,52 ± 0,15 | 30,00 | 1,00 ± 0,16 | 25 | 100 | 10,00 |
| 4115 | — | 80 | 82,0 ± 1,0 | 0,55 ± 0,15 | 40,00 | 1,10 ± 0,18 | 25 | 75 | 15,00 |
| 4116 | 4 | 102 | 105,0 ± 1,0 | 0,55 ± 0,15 | 51,00 | 1,10 ± 0,18 | 25 | 50 | 23,00 |

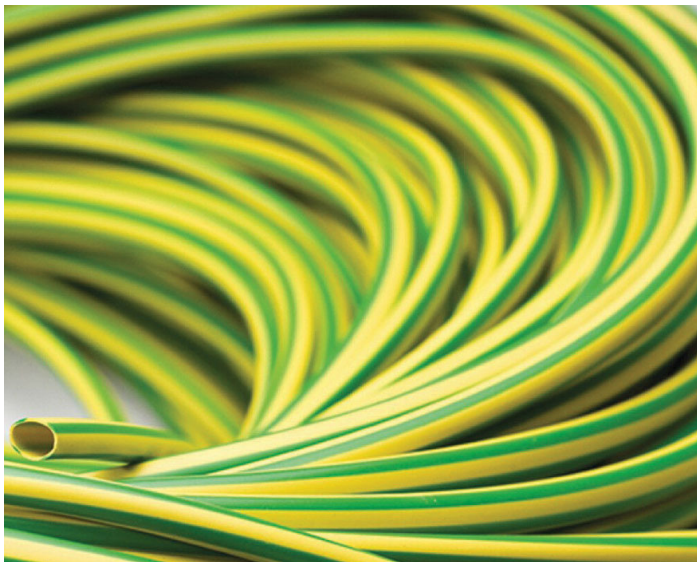

TEKNİK ÖZELLİKLER

- Malzeme : Polyolefin
- Daralma Oranı : 2/1
- Yanmazlık : Kendi kendine söner
- Çalışma Sıcaklığı : -45°C -- +125°C
- Voltaj : 600V



İÇİ YAPIŞKANLI DARALAN MAKARONLAR

| Sipariş Kodu | Ölçü (mm) | Daralmadan Önce (mm) | Daralmadan Sonra (mm) | | | Makara / Mt. | Koli Miktarı | Birim Fiyat USD / Mt. |
|--------------|-----------|----------------------|-----------------------|----------------------|------------------|--------------|--------------|-----------------------|
| | | İç Çap | İç Çap | Anma Çıdar Kalınlığı | Anma Yaişkanlığı | | | |
| 4418 | 3/1 | 3.2 | 1 | 0.90 ± 0.30 | 0.50 | 200 | 1800 | 0,65 |
| 4419 | 4.8/1.6 | 4.8 | 1.6 | 1.05 ± 0.30 | 0.50 | 100 | 900 | 0,80 |
| 4420 | 6/2 | 6.4 | 2.2 | 1.25 ± 0.30 | 0.50 | 100 | 600 | 1,20 |
| 4421 | 9/3 | 9.5 | 3.2 | 1.45 ± 0.30 | 0.60 | 50 | 300 | 1,60 |
| 4422 | 12.7/4 | 12.7 | 4.2 | 1.65 ± 0.30 | 0.60 | 25 | 250 | 2,00 |
| 4424 | 16/5 | 16 | 5.2 | 1.80 ± 0.30 | 0.60 | 25 | 225 | 2,40 |
| 4423 | 19/6 | 19.1 | 6.3 | 1.95 ± 0.30 | 0.60 | 25 | 175 | 3,50 |
| 4405 | 12/4 | 12 | 4 | 1.40 ± 0.20 | 0.80 | 1.20 Boy | 250 | 2,30 |
| 4406 | 16/5 | 16 | 5 | 1.50 ± 0.20 | 0.80 | 1.20 Boy | 250 | 3,20 |
| 4407 | 19/6 | 19 | 6 | 1.80 ± 0.20 | 0.80 | 1.20 Boy | 150 | 4,50 |
| 4408 | 28/9 | 28 | 9 | 2.40 ± 0.30 | 1.05 | 1.20 Boy | 110 | 5,10 |
| 4409 | 33/10 | 33 | 10 | 2.50 ± 0.30 | 1.05 | 1.20 Boy | 100 | 5,80 |
| 4410 | 40/12 | 40 | 12 | 2.40 ± 0.30 | 1.05 | 1.20 Boy | 70 | 6,40 |
| 4411 | 45/14 | 45 | 14 | 2.40 ± 0.30 | 1.05 | 1.20 Boy | 60 | 7,10 |
| 4412 | 55/16 | 55 | 18 | 2.40 ± 0.30 | 1.05 | 1.20 Boy | 50 | 8,00 |
| 4414 | 70/25 | 70 | 25 | 2.90 ± 0.30 | 1.35 | 1.20 Boy | 32 | 11,30 |
| 4415 | 90/30 | 90 | 30 | 3.00 ± 0.30 | 1.35 | 1.20 Boy | 24 | 16,00 |
| 4416 | 125/40 | 125 | 40 | 3.00 ± 0.30 | 1.35 | 1.20 Boy | 20 | 20,00 |



TEKNİK ÖZELLİKLER

- Malzeme : Polyolefin
- Daralma Oranı : 3/1
- Yanmazlık : Kendi kendine söner
- Çalışma Sıcaklığı : -45°C -- +125°C
- Voltaj : 600V



GWBT BARA İZOLASYON MAKARONU

| Sipariş Kodu | Ölçü (mm) | Daralmadan Önce (mm) | Daralmadan Sonra (mm) | | Makara / Mt. | Koli Miktarı | Birim Fiyat USD / Mt. |
|--------------|-----------|----------------------|-----------------------|---------------------|--------------|--------------|-----------------------|
| | | İç Çap (D) | İç Çap (d) | Cidar Kalınlığı (W) | | | |
| 4450 | 19/6 | 19 | 6 | 2.5 | 15 | 90 | 5,70 |
| 4451 | 25/10 | 25 | 10 | 2.9 | 15 | 60 | 7,50 |
| 4452 | 30/12 | 30 | 12 | 2.9 | 15 | 60 | 9,00 |
| 4454 | 40/16 | 40 | 16 | 2.9 | 15 | 60 | 11,00 |
| 4455 | 50/20 | 50 | 20 | 2.9 | 15 | 45 | 13,50 |
| 4456 | 65/25 | 65 | 25 | 2.9 | 15 | 45 | 17,00 |
| 4457 | 75/30 | 75 | 30 | 2.9 | 15 | 30 | 20,00 |
| 4458 | 85/35 | 85 | 35 | 2.9 | 15 | 30 | 23,00 |
| 4459 | 100/40 | 100 | 40 | 2.9 | 15 | 30 | 27,50 |
| 4460 | 120/50 | 120 | 50 | 2.9 | 15 | 15 | 31,00 |
| 4461 | 150/60 | 150 | 60 | 3 | 15 | 15 | 40,00 |

TEKNİK ÖZELLİKLER



- Malzeme : Polyolefin
- Daralma Oranı : 2.5/1
- Yanmazlık : Kendi kendine söner
- Min. Daralma Sıcaklığı : 105°C
- Voltaj : 36kV
- Renk: Kiremit Kırmızı



GWBT Bara İzalasyon Makaronu

36kV



Halogen Free

KABLO TOPLAMA ÇORABI

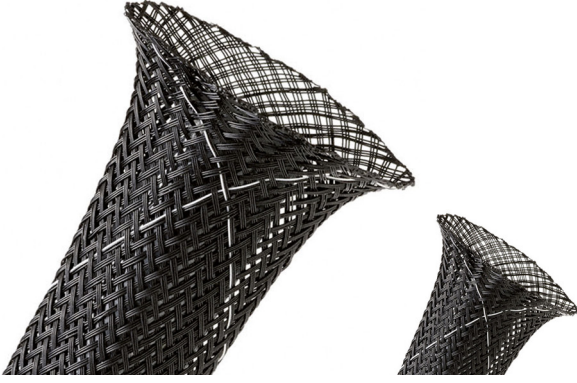

TEKNİK ÖZELLİKLER

- Malzeme : Pet (Polyester)
- Çalışma Sıcaklığı : -50°C -- +150°C
- Dayanım Üst Noktası : 220 °C
- Erime Noktası : +250 °C

| Sipariş Kodu | Ölçü | Renk | Esneleme Aralığı | | Makara / Mt. | Birim Fiyat USD / Mt. |
|--------------|-------|-------|------------------|----------|--------------|-----------------------|
| | | | Min (mm) | Max (mm) | | |
| 4501 | 3 mm | Siyah | 1 | 6 | 100 | 0,24 |
| 4502 | 6 mm | Siyah | 3 | 9 | 100 | 0,29 |
| 4503 | 8 mm | Siyah | 5 | 16 | 100 | 0,30 |
| 4504 | 10 mm | Siyah | 7 | 19 | 100 | 0,36 |
| 4505 | 12 mm | Siyah | 8 | 24 | 100 | 0,43 |
| 4506 | 15 mm | Siyah | 10 | 27 | 100 | 0,48 |
| 4507 | 20 mm | Siyah | 14 | 30 | 100 | 0,56 |
| 4508 | 25 mm | Siyah | 18 | 35 | 100 | 0,72 |
| 4509 | 30 mm | Siyah | 20 | 50 | 50 | 0,87 |
| 4510 | 40 mm | Siyah | 30 | 60 | 50 | 1,14 |
| 4511 | 50 mm | Siyah | 40 | 80 | 25 | 1,40 |

ERİYEN BANTLAR



| Sipariş Kodu | Ürün Kodu | Ölçüler | Koli Adet | Birim Fiyat USD / Adet |
|--------------|--------------|-------------------|-----------|------------------------|
| 4801 | GWEST - 1401 | 19mm x 0.8mm x 8m | 60 | 2,50 |
| 4802 | GWEST - 1402 | 50mm x 0.8mm x 8m | 24 | 6,50 |

H CLASS CAM ELYAF SİLİKON İZOLELİ MAKARONLAR

| Sipariş Kodu | Ölçü | Renk | Makara / Mt. | Koli Miktarı | Birim Fiyat USD / Mt. |
|--------------|-------|---------|--------------|--------------|-----------------------|
| 4703 | 2 mm | Kırmızı | 200 | 4.000 | 0,23 |
| 4705 | 3 mm | Kırmızı | 100 | 2.500 | 0,36 |
| 4706 | 4 mm | Kırmızı | 100 | 1.500 | 0,48 |
| 4707 | 5 mm | Kırmızı | 100 | 1.200 | 0,58 |
| 4708 | 6 mm | Kırmızı | 100 | 1.000 | 0,71 |
| 4709 | 7 mm | Kırmızı | 100 | 800 | 0,82 |
| 4710 | 8 mm | Kırmızı | 50 | 500 | 0,95 |
| 4711 | 10 mm | Kırmızı | 50 | 500 | 1,30 |
| 4712 | 12 mm | Kırmızı | 50 | 500 | 1,60 |
| 4713 | 14 mm | Kırmızı | 50 | 500 | 1,92 |
| 4714 | 16 mm | Kırmızı | 25 | 500 | 2,58 |
| 4715 | 18 mm | Kırmızı | 25 | 400 | 3,36 |
| 4716 | 20 mm | Kırmızı | 25 | 400 | 4,30 |
| 4717 | 25 mm | Kırmızı | 25 | 250 | 8,20 |
| 4718 | 30 mm | Kırmızı | 25 | 200 | 12,10 |
| 4719 | 35 mm | Kırmızı | 25 | 200 | 14,20 |



TEKNİK ÖZELLİKLER

- Malzeme : Silikon İzoleli Cam Elyaf Örgü Makaron
- Kısa Süre Çalışma Sıcaklığı : -60 °C -- +250 °C
- Sürekli Çalışma Sıcaklığı : -40 °C -- +200 °C



MEKANİK, HİDROLİK El Aletleri



www.guvenelektrik.com.tr

YÜKSÜK SIKMA PENSELERİ



Kablo Yüksüğü



Kablo Yüksüğü



Kablo Yüksüğü



GW-B4

Teknik Bilgiler

| | |
|-----------------|--------------------------|
| Sipariş Kodu: | 5026 |
| Sıkma Aralığı: | 0.25 - 6 mm ² |
| Uzunluk: | 195 mm |
| Birim Fiyat USD | 72,00 |

GW-5

Teknik Bilgiler

| | |
|-----------------|--------------------------|
| Sipariş Kodu: | 5005 |
| Sıkma Aralığı: | 0.50 - 6 mm ² |
| Uzunluk: | 210 mm |
| Birim Fiyat USD | 76,00 |

GW-6

Teknik Bilgiler

| | |
|-----------------|------------------------|
| Sipariş Kodu: | 5006 |
| Sıkma Aralığı: | 6 - 16 mm ² |
| Uzunluk: | 210 mm |
| Birim Fiyat USD | 76,00 |

YÜKSÜK SIKMA PENSELERİ



Kablo Yüksüğü



Kablo Yüksüğü



Kablo Yüksüğü



GW-8

Teknik Bilgiler

| | |
|-----------------|-----------------------------------|
| Sipariş Kodu: | 5008 |
| Sıkma Aralığı: | 0.08 - 6 mm ² (4 Köşe) |
| Uzunluk: | 177 mm |
| Birim Fiyat USD | 99,00 |

GW-9

Teknik Bilgiler

| | |
|-----------------|-----------------------------------|
| Sipariş Kodu: | 5009 |
| Sıkma Aralığı: | 0.08 - 6 mm ² (6 Köşe) |
| Uzunluk: | 177 mm |
| Birim Fiyat USD | 115,00 |

GW-17

Teknik Bilgiler

| | |
|-----------------|-------------------------|
| Sipariş Kodu: | 5015 |
| Sıkma Aralığı: | 25 - 35 mm ² |
| Uzunluk: | 229 mm |
| Birim Fiyat USD | 80,00 |

KABLO UCU SIKMA PENSELERİ



İzoleli Kablo Ucu

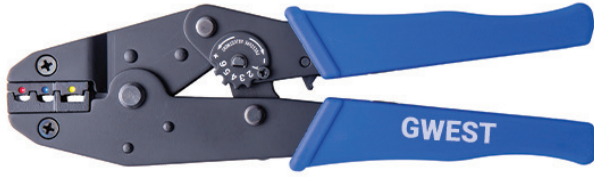

İzoleli Kablo Ucu

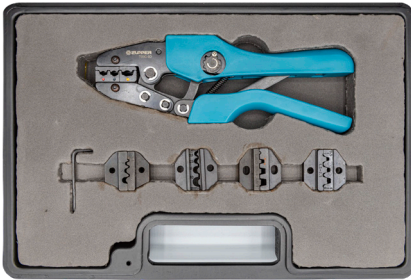

GW-1

Teknik Bilgiler

| | |
|-----------------|--------------------------|
| Sipariş Kodu: | 5016 |
| Sıkma Aralığı: | 0.50 - 6 mm ² |
| Uzunluk: | 260 mm |
| Birim Fiyat USD | 65,00 |

GW-7

Teknik Bilgiler

| | |
|-----------------|--------------------------|
| Sipariş Kodu: | 5017 |
| Sıkma Aralığı: | 0.50 - 6 mm ² |
| Uzunluk: | 230 mm |
| Birim Fiyat USD | 77,00 |

T03C-5D

Teknik Bilgiler

| | |
|---------------|--|
| Sipariş Kodu: | 5070 |
| Ürün Adı: | Takım İçerikli Çanta |
| GW-5 | Yüksük Sıkma 0.5 - 6 mm ² |
| GW-6 | Yüksük Sıkma 6 - 16 mm ² |
| GW-1 | Kablo Ucu Sıkma 6 - 16 mm ² |
| GW-11 | İzolesiz Terminal Sıkma 6 - 16 mm ² |
| GW-T8 | Kaynaklı Pabuç Sıkma 0.5 - 10 mm ² |

| | |
|-----------------|---------------|
| Birim Fiyat USD | 180,00 |
|-----------------|---------------|

KONNEKTÖR SIKMA PENSELERİ



İzolesiz Terminal

GW-11

Teknik Bilgiler

| | |
|-----------------|--------------------------|
| Sipariş Kodu: | 5021 |
| Sıkma Aralığı: | 0.50 - 6 mm ² |
| Uzunluk: | 230 mm |
| Birim Fiyat USD | 77,00 |



İzolesiz Terminal

GW-12

Teknik Bilgiler

| | |
|-----------------|---------------------------|
| Sipariş Kodu: | 5022 |
| Sıkma Aralığı: | 1.00 - 10 mm ² |
| Uzunluk: | 230 mm |
| Birim Fiyat USD | 77,00 |



Konnektör

GW-13

Teknik Bilgiler

| | |
|-----------------|-----------------------------------|
| Sipariş Kodu: | 5013 |
| Sıkma Aralığı: | 28 - 22 / 24 - 18 mm ² |
| Uzunluk: | 210 mm |
| Birim Fiyat USD | 80,00 |

KABLO BAĞI SIKMA PENSELERİ



Kablo Bağı

TG-008

Teknik Bilgiler

| | |
|-----------------|---------------------------|
| Sipariş Kodu: | 5054 |
| Sıkma Aralığı: | 2.2 - 4.8 mm ² |
| Malzeme: | Metal |
| Uzunluk: | 160 mm |
| Birim Fiyat USD | 75,00 |



Metal Kablo Bağı

TG-011

Teknik Bilgiler

| | |
|-----------------|--------------------------|
| Sipariş Kodu: | 5056 |
| Sıkma Aralığı: | 4.6 - 12 mm ² |
| Uzunluk: | 217 mm |
| Birim Fiyat USD | 210,00 |

KABLO SIYIRMA PENSESİ



GW-318

Teknik Bilgiler

| | |
|-----------------|--------------------------|
| Sipariş Kodu: | 5028 |
| Sıkma Aralığı: | 0.50 - 6 mm ² |
| Uzunluk: | 365 mm |
| Birim Fiyat USD | 36,00 |

KABLO PABUCU SIKMA PENSELERİ



Sıkmalı Kablo Pabucu

GW-T8

Teknik Bilgiler

| | |
|-----------------|--------------------------|
| Sipariş Kodu: | 5018 |
| Sıkma Aralığı: | 1.5 - 10 mm ² |
| Uzunluk: | 266 mm |
| Birim Fiyat USD | 66,00 |



Sıkmalı Kablo Pabucu

GW-T9

Teknik Bilgiler

| | |
|-----------------|-------------------------|
| Sipariş Kodu: | 5019 |
| Sıkma Aralığı: | 10 - 16 mm ² |
| Uzunluk: | 266 mm |
| Birim Fiyat USD | 66,00 |

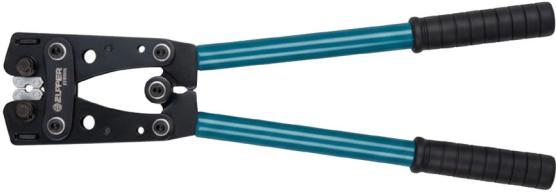

Sıkmalı Kablo Pabucu

JY-0650A

Teknik Bilgiler

| | |
|-----------------|------------------------|
| Sipariş Kodu: | 5074 |
| Sıkma Aralığı: | 6 - 50 mm ² |
| Uzunluk: | 380mm |
| Birim Fiyat USD | 95,00 |

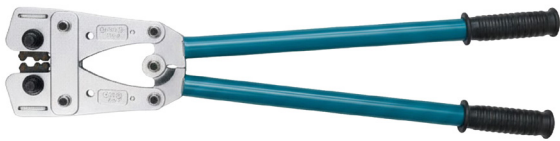

Sıkmalı Kablo Pabucu

JY-06120

Teknik Bilgiler

| | |
|-----------------|--------------------------|
| Sipariş Kodu: | 5075 |
| Sıkma Aralığı: | 16 - 120 mm ² |
| Uzunluk: | 650mm |
| Birim Fiyat USD | 185,00 |

KABLO PABUCU SIKMA PENSELERİ



Sıkmalı Kablo Pabucu

YQK-70

Teknik Bilgiler

| | |
|-----------------|------------------------------|
| Sipariş Kodu: | 5052 |
| Sıkma Aralığı: | 4 - 70 mm ² Bakır |
| Sıkma Kuvveti: | 45kN |
| Sıkma Tipi: | Altıgen |
| Birim Fiyat USD | 120,00 |



Sıkmalı Kablo Pabucu

YYQ-120

Teknik Bilgiler

| | |
|-----------------|--------------------------|
| Sipariş Kodu: | 5050 |
| Sıkma Aralığı: | 10 - 120 mm ² |
| Sıkma Kuvveti: | 60kN |
| Sıkma Tipi: | Altıgen |
| Birim Fiyat USD | 150,00 |



Sıkmalı Kablo Pabucu

YQK-300

Teknik Bilgiler

| | |
|-----------------|--------------------------|
| Sipariş Kodu: | 5051 |
| Sıkma Aralığı: | 10 - 300 mm ² |
| Sıkma Kuvveti: | 70kN |
| Sıkma Tipi: | Altıgen |
| Birim Fiyat USD | 160,00 |

KABLO PABUCU SIKMA PENSELERİ



Sıkmalı Kablo Pabucu

HZ-400

Teknik Bilgiler

| | |
|------------------|--------------------------|
| Sipariş Kodu: | 5071 |
| Sıkma Aralığı: | 16 - 400 mm ² |
| Sıkma Kuvveti: | 120kN |
| Sıkma Tipi: | Altıgen |
| Birim Fiyat USD: | 1.450,00 |



Sıkmalı Kablo Pabucu

CYO-400C

Teknik Bilgiler

| | |
|------------------|--------------------------------|
| Sipariş Kodu: | 5072 |
| Sıkma Aralığı: | 16 - 400 mm ² Bakır |
| Sıkma Kuvveti: | 126kN |
| Yağ Kapasitesi: | 145cc |
| Birim Fiyat USD: | 1.100,00 |

KABLO PABUCU SIKMA VE KESME PENSESİ



Sıkmalı Kablo Pabucu



Bakır / Alüminyum

HT-2430C

Teknik Bilgiler

| | |
|------------------|--|
| Sipariş Kodu: | 5073 |
| Sıkma Kuvveti: | 24kN |
| Sıkma Aralığı: | 300 mm ² Bakır 240 mm ² Alüminyum |
| Kesme Aralığı | 300 mm ² Bakır 300 mm ² Alüminyum |
| Birim Fiyat USD: | 1.000,00 |

KABLO KESME MAKASLARI



Bakır / Alüminyum

CC-60

Teknik Bilgiler

| | |
|-----------------|---------------------------------------|
| Sipariş Kodu: | 5040 |
| Kesme Aralığı: | Maksimum 60 mm ² (AWG 1/0) |
| Malzeme: | Alüminyum / Bakır |
| Birim Fiyat USD | 54,00 |

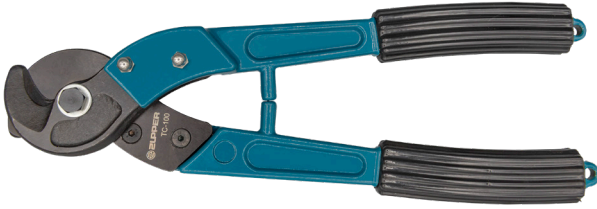

Bakır / Alüminyum

TC-100

Teknik Bilgiler

| | |
|-----------------|---------------------|
| Sipariş Kodu: | 5041 |
| Kesme Aralığı: | 120 mm ² |
| Malzeme: | Alüminyum / Bakır |
| Uzunluk | 320 mm |
| Birim Fiyat USD | 80,00 |



Bakır / Alüminyum

TC-250S

Teknik Bilgiler

| | |
|-----------------|---------------------|
| Sipariş Kodu: | 5042 |
| Kesme Aralığı: | 240 mm ² |
| Malzeme: | Alüminyum / Bakır |
| Uzunluk | 415-565 mm |
| Birim Fiyat USD | 175,00 |



Bakır / Alüminyum

TC-38

Teknik Bilgiler

| | |
|-----------------|---|
| Sipariş Kodu: | 5077 |
| Kesme Aralığı: | 240 mm ² - 400 mm ² Bakır |
| | 400 mm ² - 500 mm ² Alüminyum |
| | Ø38 mm - Çelik Özlü Kablo |
| Birim Fiyat USD | 220,00 |

KABLO KESME MAKASLARI



Bakır / Alüminyum

TCR-325

Teknik Bilgiler

| | |
|-----------------|---------------------|
| Sipariş Kodu: | 5067 |
| Kesme Aralığı: | 150 mm ² |
| Malzeme: | Alüminyum / Bakır |
| Uzunluk | 260 mm |
| Birim Fiyat USD | 210,00 |



Bakır Alüminyum Zırlı Kablo Alüminyum Çelik Özlü

ZCR-52

Teknik Bilgiler

| | |
|-----------------|---------------------------|
| Sipariş Kodu: | 5069 |
| Kesme Aralığı: | Ø50 mm |
| Malzeme: | Alüminyum / Bakır / Zırlı |
| Uzunluk | 360 - 480 mm |
| Birim Fiyat USD | 350,00 |



Bakır Alüminyum Zırlı Kablo Alüminyum Çelik Özlü

ZC-G32A

Teknik Bilgiler

| | |
|-----------------|--|
| Sipariş Kodu: | 5078 |
| Kesme Aralığı: | 100 mm ² Çelik Örgülü Tel |
| | 600 mm ² Alüminyum Çelik Özlü |
| | Ø32 mm Çelik Özlü Kablo |
| Birim Fiyat USD | 600,00 |



Bakır Alüminyum Zırlı Kablo Alüminyum Çelik Özlü

ZC-G40

Teknik Bilgiler

| | |
|-----------------|--|
| Sipariş Kodu: | 5070 |
| Kesme Aralığı: | 120 mm ² Çelik Örgülü Tel |
| | 800 mm ² Alüminyum Çelik Özlü |
| | Ø36 mm Çelik Özlü Kablo |
| Birim Fiyat USD | 700,00 |



BUTON SERİSİ Ve Aksesuarları



Ø 22mm BUTON SERİSİ



YAYLI BUTONLAR

| | Sipariş Kodu | Ürün Kodu | Kontakt | Açıklama | Renk | Kutu Adet | Koli Adet | Birim Fiyat TL / Adet |
|---|--------------|-----------|---------|-------------|---------|-----------|-----------|-----------------------|
|  | 6001 | A5 - 10 | 1NO | Yaylı Buton | Yeşil | 10 | 300 | 120,00 |
| | 6002 | A5 - 01 | 1NC | Yaylı Buton | Kırmızı | 10 | 300 | 120,00 |
| | 6003 | A5 - 11 | 1NO | Yaylı Buton | Sarı | 10 | 300 | 120,00 |
|  | 6004 | A5 - 21 | 1NO | Yaylı Buton | Mavi | 10 | 300 | 120,00 |
| | 6005 | A5 - 31 | 1NO | Yaylı Buton | Beyaz | 10 | 300 | 120,00 |
| | 6006 | A5 - 41 | 1NO | Yaylı Buton | Siyah | 10 | 300 | 120,00 |

İŞARETLİ YAYLI BUTONLAR

| | | | | | | | | |
|--|------|-----------|-----|------------------------|---------|----|-----|--------|
|  | 6007 | A5 - 10/1 | 1NO | İşaretlili Yaylı Buton | Yeşil | 10 | 300 | 140,00 |
| | 6008 | A5 - 01/2 | 1NC | İşaretlili Yaylı Buton | Kırmızı | 10 | 300 | 140,00 |
| | 6009 | A5 - 10/3 | 1NO | İşaretlili Yaylı Buton | Mavi | 10 | 300 | 140,00 |
| | 6010 | A5 - 10/4 | 1NO | İşaretlili Yaylı Buton | Siyah | 10 | 300 | 140,00 |

İŞIKLI YAYLI BUTONLAR

| | | | | | | | | |
|---|------|--------------|-----|----------------------------------|---------|----|-----|--------|
|  | 6011 | A5 - 10D | 1NO | Işıklı Yaylı Buton 220V AC/DC | Yeşil | 10 | 300 | 215,00 |
| | 6012 | A5 - 01D | 1NC | | Kırmızı | 10 | 300 | 215,00 |
| | 6013 | A5 - 11D | 1NO | | Sarı | 10 | 300 | 215,00 |
| | 6014 | A5 - 21D | 1NO | | Mavi | 10 | 300 | 215,00 |
| | 6015 | A5 - 31D | 1NO | | Beyaz | 10 | 300 | 215,00 |
|  | 6016 | A5 - 10D-110 | 1NO | Işıklı Yaylı Buton 110V AC/DC | Yeşil | 10 | 300 | 215,00 |
| | 6017 | A5 - 01D-110 | 1NC | | Kırmızı | 10 | 300 | 215,00 |
| | 6018 | A5 - 11D-110 | 1NO | | Sarı | 10 | 300 | 215,00 |
| | 6019 | A5 - 21D-110 | 1NO | | Mavi | 10 | 300 | 215,00 |
| | 6020 | A5 - 31D-110 | 1NO | | Beyaz | 10 | 300 | 215,00 |
|  | 6021 | A5 - 10D-24 | 1NO | Işıklı Yaylı Buton 24V AC/DC | Yeşil | 10 | 300 | 215,00 |
| | 6022 | A5 - 01D-24 | 1NC | | Kırmızı | 10 | 300 | 215,00 |
| | 6023 | A5 - 11D-24 | 1NO | | Sarı | 10 | 300 | 215,00 |
| | 6024 | A5 - 21D-24 | 1NO | | Mavi | 10 | 300 | 215,00 |
| | 6025 | A5 - 31D-24 | 1NO | | Beyaz | 10 | 300 | 215,00 |

Ø 22mm BUTON SERİSİ

KALICI MANDAL BUTONLAR

|  | Sipariş Kodu | Ürün Kodu | Kontakt | Açıklama | Kutu Adet | Koli Adet | Birim Fiyat TL / Adet |
|--|--------------|-----------|--------------------|---|---|-----------|-----------------------|
| | 6027 | A5 - 10X | 1NO | 0 -1 Mandal Buton |  | 10 | 300 |
| 6028 | A5 - 20XS | 2NO | 1-0-2 Mandal Buton |  | 10 | 300 | 185,00 |



KAYICI MANDAL BUTONLAR

|  | Sipariş Kodu | Ürün Kodu | Kontakt | Açıklama | Kutu Adet | Koli Adet | Birim Fiyat TL / Adet |
|---|--------------|-------------|--------------------|--|---|-----------|-----------------------|
| | 6029 | A5 - 10X/FU | 1NO | 0 -1 Mandal Buton |  | 10 | 300 |
| 6030 | A5 - 20XS/FU | 2NO | 1-0-2 Mandal Buton |  | 10 | 300 | 200,00 |

KALICI - KAYICI MANDAL BUTON

|  | Sipariş Kodu | Ürün Kodu | Kontakt | Açıklama | Kutu Adet | Koli Adet | Birim Fiyat TL / Adet |
|--|--------------|-------------|---------|--------------------|--|-----------|-----------------------|
| | 6026 | A5 - 20XS/F | 2NO | 1-0-2 Mandal Buton | Sağ Pozisyon Kalıcı Sol Pozisyon Kayıcı | 10 | 300 |

ANAHTARLI KALICI BUTONLAR

|  | Sipariş Kodu | Ürün Kodu | Kontakt | Açıklama | Kutu Adet | Koli Adet | Birim Fiyat TL / Adet |
|--|--------------|-----------|-----------------------|---|---|-----------|-----------------------|
| | 6049 | A5 - 10Y | 1NO | 0 -1 Anahtarlı Buton |  | 10 | 300 |
| 6050 | A5 - 20YS | 2NO | 1-0-2 Anahtarlı Buton |  | 10 | 300 | 250,00 |

Ø 22mm BUTON SERİSİ

IŞIKLI KALICI MANDAL BUTONLAR

| | Sipariş Kodu | Ürün Kodu | Kontakt | Açıklama | Renk | Kutu Adet | Koli Adet | Birim Fiyat TL / Adet |
|---|--------------|---------------|---------|---|---------|-----------|-----------|-----------------------|
|  | 6031 | A5 - 10XD | 1NO |  O-1 Işıklı Mandal Buton 220V AC/DC | Yeşil | 10 | 300 | 220,00 |
| | 6032 | A5 - 01XD | 1NC | | Kırmızı | 10 | 300 | |
|  | 6033 | A5 - 11XD | 1NO |  O-1 Işıklı Mandal Buton 24V AC/DC | Sarı | 10 | 300 | 220,00 |
| | 6043 | A5 - 10XD-24 | 1NO | | Yeşil | 10 | 300 | |
|  | 6044 | A5 - 01XD-24 | 1NC |  O-1 Işıklı Mandal Buton 24V AC/DC | Kırmızı | 10 | 300 | 220,00 |
| | 6045 | A5 - 11XD-24 | 1NO | | Sarı | 10 | 300 | |
|  | 6034 | A5 - 20XSD | 2NO |  1-0-2 Işıklı Mandal Buton 220V AC/DC | Yeşil | 10 | 300 | 265,00 |
| | 6035 | A5 - 02XSD | 2NC | | Kırmızı | 10 | 300 | |
|  | 6036 | A5 - 21XSD | 2NO |  1-0-2 Işıklı Mandal Buton 24V AC/DC | Sarı | 10 | 300 | 265,00 |
| | 6046 | A5 - 20XSD-24 | 2NO | | Yeşil | 10 | 300 | |
|  | 6047 | A5 - 02XSD-24 | 2NC |  1-0-2 Işıklı Mandal Buton 24V AC/DC | Kırmızı | 10 | 300 | 265,00 |
| | 6048 | A5 - 21XSD-24 | 2NO | | Sarı | 10 | 300 | |

Ø 22mm BUTON SERİSİ

40mm KALICI MANTAR BUTON

| | Sipariş Kodu | Ürün Kodu | Kontakt | Açıklama | Renk | Kutu Adet | Koli Adet | Birim Fiyat TL / Adet |
|---|--------------|-----------|---------|-------------------|---|-----------|-----------|-----------------------|
|  | 6054 | A5 - 01ZS | 1NC | Stop Mantar Buton |  Kırmızı | 10 | 300 | 155,00 |

40mm KALICI ANAHTARLI MANTAR BUTON

| | | | | | | | | |
|--|------|-----------|-----|-----------------------------|---|----|-----|---------------|
|  | 6075 | BZ - 01ZA | 1NC | Anahtarlı Stop Mantar Buton |  Kırmızı | 10 | 300 | 230,00 |
|--|------|-----------|-----|-----------------------------|---|----|-----|---------------|







40mm KAYICI MANTAR BUTONLAR

| | | | | | | | | |
|--|------|----------|-----|--------------------|---|----|-----|---------------|
|  | 6051 | A5 - 01M | 1NC | Stop Mantar Buton |  Kırmızı | 10 | 300 | 140,00 |
| | 6052 | A5 - 10M | 1NO | Start Mantar Buton |  Yeşil | 10 | 300 | 140,00 |
| | 6053 | A5 - 41M | 1NO | Start Mantar Buton |  Siyah | 10 | 300 | 140,00 |

İKİZ BUTONLAR

| | | | | | | | | |
|--|------|---------------|---------|------------------------------|---|----|-----|---------------|
|  | 6059 | A5 - 11R | 1NO+1NC | İkiz Buton |  Yeşil - Kırmızı | 10 | 300 | 220,00 |
| | 6062 | A5 - 11RD | 1NO+1NC | Işıklı İkiz Buton 220V AC/DC |  Kırmızı - Yeşil | 10 | 300 | 310,00 |
| | 6061 | A5 - 11RD-110 | 1NO+1NC | Işıklı İkiz Buton 110V AC/DC |  Kırmızı - Yeşil | 10 | 300 | 310,00 |
| | 6060 | A5 - 11RD-24 | 1NO+1NC | Işıklı İkiz Buton 24V AC/DC |  Kırmızı - Yeşil | 10 | 300 | 310,00 |

Ø 22mm BUTON SERİSİ AKSESUARLARI

| | Sipariş Kodu | Ürün Kodu | Açıklama | Kutu Adet | Birim Fiyat TL / Adet |
|---|--------------|-----------|--------------------------------------|-----------|-----------------------|
|  | 6101 | A - 10 | 1NO Start Kontakt | 250 | 49,00 |
|  | 6102 | A - 01 | 1NC Stop Kontakt | 250 | 49,00 |
|  | 6103 | A - D2 | BA9S Led Kontakt Yuvası (Buton için) | 200 | 57,00 |
|  | 6104 | FC | Plastik Buton Rozeti | 100 | 6,50 |
|  | 6105 | FD/60 | 60mm Acil Stop Etiket | 100 | 17,00 |
|  | 6106 | EC5-1 | Acil Stop Butonu Koruma Kapağı | 20 | 110,00 |
|  | 6107 | FH | Buton Koruma Kapağı | 4 | 90,00 |
|  | 6108 | BK | Buton Koruma Kılıfı | 100 | 14,00 |

BOŞ KUMANDA KUTULARI

| Sipariş Kodu | Ürün Kodu | Açıklama | Renk | Kutu Adet | Koli Adet | Birim Fiyat TL / Adet |
|--------------|-----------|-------------------------|------------|-----------|-----------|-----------------------|
| 6114 | GBK - 1 | 1'li Boş Kumanda Kutusu | Sarı-Siyah | 1 | 100 | 80,00 |
| 6116 | GBK - 2 | 2'li Boş Kumanda Kutusu | Sarı-Siyah | 1 | 100 | 100,00 |
| 6118 | GBK - 3 | 3'lü Boş Kumanda Kutusu | Sarı-Siyah | 1 | 100 | 130,00 |
| 6120 | GBK - 4 | 4'lü Boş Kumanda Kutusu | Sarı-Siyah | 1 | 50 | 165,00 |
| 6122 | GBK - 5 | 5'li Boş Kumanda Kutusu | Sarı-Siyah | 1 | 50 | 240,00 |
| 6124 | GBK - 6 | 6'lı Boş Kumanda Kutusu | Sarı-Siyah | 1 | 50 | 240,00 |

ARAÇ VİNÇ KUMANDASI

| Sipariş Kodu | Ürün Kodu | Kontakt | Açıklama | Renk | Kutu Adet | Koli Adet | Birim Fiyat USD / Adet |
|--------------|-----------|---------|-------------------------------|------------|-----------|-----------|------------------------|
| 6709 | KB-2 | 2x2N/O | Tek Hızlı 2'li Çift Kontaktlı | Sarı-Siyah | 1 | 50 | 12,00 |

KUTULU ACİL STOP BUTON

| Sipariş Kodu | Ürün Kodu | Kontakt | Açıklama | Renk | Kutu Adet | Koli Adet | Birim Fiyat TL / Adet |
|--------------|---------------|---------|-----------------------------|------------|-----------|-----------|-----------------------|
| 6125 | LAY2 - KSE542 | NC | 1'li Mantar Acil Stop Buton | Sarı-Siyah | 1 | 100 | 210,00 |

VİNÇ KUMANDALARI

VİNÇ KUMANDALAR

| | Sipariş Kodu | Ürün Kodu | Açıklama | Kutu Adet | Koli Adet | Birim Fiyat USD / Adet |
|---|--------------|-----------|-----------------------------|-----------|-----------|------------------------|
|  | 6701 | VK - 2 | Vinç Kumanda 2'li Tek Hızlı | 1 | 72 | 4,00 |
|  | 6702 | VK - 4 | Vinç Kumanda 4'li Tek Hızlı | 1 | 48 | 6,00 |
|  | 6703 | VK - 6 | Vinç Kumanda 6'li Tek Hızlı | 1 | 42 | 8,00 |
|  | 6704 | VK - 8 | Vinç Kumanda 8'li Tek Hızlı | 1 | 30 | 10,00 |

ACİL STOPLU VİNÇ KUMANDALAR

| | | | | | | |
|---|------|---------|-----------------------------|---|----|--------------|
|  | 6705 | VKB - 3 | Vinç Kumanda 3'li Tek Hızlı | 1 | 50 | 15,00 |
|  | 6706 | VKB - 5 | Vinç Kumanda 5'li Tek Hızlı | 1 | 40 | 22,00 |
|  | 6707 | VKB - 7 | Vinç Kumanda 7'li Tek Hızlı | 1 | 30 | 29,00 |
|  | 6708 | VKB - 9 | Vinç Kumanda 9'li Tek Hızlı | 1 | 25 | 35,00 |

Ø 22mm LED'Lİ SİNYALLER



| Sipariş Kodu | Ürün Kodu | Çap (mm) | Açıklama | Renk | Kutu Adet | Koli Adet | Birim Fiyat TL / Adet |
|--------------|---------------|----------|------------------------|-----------|-----------|-----------|-----------------------|
| 6601 | 22 - K | 22 | Led Sinyal 220V. AC-DC | ● Kırmızı | 10 | 500 | 47,00 |
| 6602 | 22 - Y | 22 | | ● Yeşil | 10 | 500 | 47,00 |
| 6603 | 22 - S | 22 | | ● Sarı | 10 | 500 | 47,00 |
| 6604 | 22 - M | 22 | | ● Mavi | 10 | 500 | 47,00 |
| 6605 | 22 - B | 22 | | ○ Beyaz | 10 | 500 | 50,00 |
| 6606 | 22 - 110V - K | 22 | Led Sinyal 110V. AC-DC | ● Kırmızı | 10 | 500 | 47,00 |
| 6607 | 22 - 110V - Y | 22 | | ● Yeşil | 10 | 500 | 47,00 |
| 6608 | 22 - 110V - S | 22 | | ● Sarı | 10 | 500 | 47,00 |
| 6609 | 22 - 110V - M | 22 | | ● Mavi | 10 | 500 | 47,00 |
| 6610 | 22 - 110V - B | 22 | | ○ Beyaz | 10 | 500 | 50,00 |
| 6611 | 22 - 24V - K | 22 | Led Sinyal 24V. AC-DC | ● Kırmızı | 10 | 500 | 47,00 |
| 6612 | 22 - 24V - Y | 22 | | ● Yeşil | 10 | 500 | 47,00 |
| 6613 | 22 - 24V - S | 22 | | ● Sarı | 10 | 500 | 47,00 |
| 6614 | 22 - 24V - M | 22 | | ● Mavi | 10 | 500 | 47,00 |
| 6615 | 22 - 24V - B | 22 | | ○ Beyaz | 10 | 500 | 50,00 |

Ø 16mm LED'Lİ SİNYALLER



| Sipariş Kodu | Ürün Kodu | Çap (mm) | Açıklama | Renk | Kutu Adet | Koli Adet | Birim Fiyat TL / Adet |
|--------------|--------------|----------|------------------------|-----------|-----------|-----------|-----------------------|
| 6621 | 16 - K | 16 | Led Sinyal 220V. AC-DC | ● Kırmızı | 20 | 1.000 | 60,00 |
| 6622 | 16 - Y | 16 | | ● Yeşil | 20 | 1.000 | 60,00 |
| 6623 | 16 - S | 16 | | ● Sarı | 20 | 1.000 | 60,00 |
| 6624 | 16 - M | 16 | | ● Mavi | 20 | 1.000 | 60,00 |
| 6625 | 16 - B | 16 | | ○ Beyaz | 20 | 1.000 | 82,00 |
| 6631 | 16 - 24V - K | 16 | Led Sinyal 24V. AC-DC | ● Kırmızı | 20 | 1.000 | 60,00 |
| 6632 | 16 - 24V - Y | 16 | | ● Yeşil | 20 | 1.000 | 60,00 |
| 6633 | 16 - 24V - S | 16 | | ● Sarı | 20 | 1.000 | 60,00 |
| 6634 | 16 - 24V - M | 16 | | ● Mavi | 20 | 1.000 | 60,00 |
| 6635 | 16 - 24V - B | 16 | | ○ Beyaz | 20 | 1.000 | 82,00 |





Ø 22mm LED'Lİ SİNYALLER

| Sipariş Kodu | Ürün Kodu | Çap (mm) | Açıklama | Renk | Kutu Adet | Koli Adet | Birim Fiyat TL / Adet |
|--------------|-----------------|----------|------------------------|-----------|-----------|-----------|-----------------------|
| 6200 | AD116 - K | 22 | | ● Kırmızı | 10 | 500 | 35,00 |
| 6201 | AD116 - Y | 22 | Led Sinyal 220V. AC-DC | ● Yeşil | 10 | 500 | 35,00 |
| 6202 | AD116 - S | 22 | | ● Sarı | 10 | 500 | 35,00 |
| 6203 | AD116 - 24V - K | 22 | | ● Kırmızı | 10 | 500 | 35,00 |
| 6204 | AD116 - 24V - Y | 22 | Led Sinyal 24V. AC-DC | ● Yeşil | 10 | 500 | 35,00 |
| 6205 | AD116 - 24V - S | 22 | | ● Sarı | 10 | 500 | 35,00 |





Ekonomik Tip

FLK®

Ø 22mm VOLTMETRE

| | Sipariş Kodu | Ürün Kodu | Çap (mm) | Açıklama | Renk | Kutu Adet | Koli Adet | Birim Fiyat TL / Adet |
|--|--------------|-----------|----------|----------------------------|-----------|-----------|-----------|-----------------------|
|  | 6501 | 22 VS - K | 22 | 24 - 550V Led'li Voltmetre | ● Kırmızı | 10 | 500 | 168,00 |
|  | 6502 | 22 VS - Y | 22 | 24 - 550V Led'li Voltmetre | ● Yeşil | 10 | 500 | 168,00 |
|  | 6503 | 22 VS - S | 22 | 24 - 550V Led'li Voltmetre | ● Sarı | 10 | 500 | 168,00 |
|  | 6504 | 22 VS - M | 22 | 24 - 550V Led'li Voltmetre | ● Mavi | 10 | 500 | 168,00 |
|  | 6505 | 22 VS - B | 22 | 24 - 550V Led'li Voltmetre | ○ Beyaz | 10 | 500 | 168,00 |

Ø 22mm AMPERMETRE

| | Sipariş Kodu | Ürün Kodu | Çap (mm) | Açıklama | Renk | Kutu Adet | Koli Adet | Birim Fiyat TL / Adet |
|---|--------------|-----------|----------|---|-----------|-----------|-----------|-----------------------|
|  | 6511 | 22 AS - K | 22 | 0 - 100A Led'li Ampermetre Akım Trafolu | ● Kırmızı | 10 | 300 | 330,00 |
|  | 6512 | 22 AS - Y | 22 | 0 - 100A Led'li Ampermetre Akım Trafolu | ● Yeşil | 10 | 300 | 330,00 |
|  | 6513 | 22 AS - S | 22 | 0 - 100A Led'li Ampermetre Akım Trafolu | ● Sarı | 10 | 300 | 330,00 |
|  | 6514 | 22 AS - M | 22 | 0 - 100A Led'li Ampermetre Akım Trafolu | ● Mavi | 10 | 300 | 330,00 |
|  | 6515 | 22 AS - B | 22 | 0 - 100A Led'li Ampermetre Akım Trafolu | ○ Beyaz | 10 | 300 | 330,00 |

BA9S LED AMPULLER



| Sipariş Kodu | Ürün Kodu | Açıklama | Renk | Kutu Adet | Koli Adet | Birim Fiyat TL / Adet |
|--------------|------------------|-----------------------|-----------|-----------|-----------|-----------------------|
| 6521 | BA9SC - K | Led Ampul 220V. AC-DC | ● Kırmızı | 50 | 4.000 | 50,00 |
| 6522 | BA9SC - Y | | ● Yeşil | 50 | 4.000 | 50,00 |
| 6523 | BA9SC - S | | ● Sarı | 50 | 4.000 | 50,00 |
| 6524 | BA9SC - M | | ● Mavi | 50 | 4.000 | 50,00 |
| 6525 | BA9SC - B | | ○ Beyaz | 50 | 4.000 | 62,00 |
| 6526 | BA9SC - 110V - K | Led Ampul 110V. AC-DC | ● Kırmızı | 50 | 4.000 | 50,00 |
| 6527 | BA9SC - 110V - Y | | ● Yeşil | 50 | 4.000 | 50,00 |
| 6528 | BA9SC - 110V - S | | ● Sarı | 50 | 4.000 | 50,00 |
| 6529 | BA9SC - 110V - M | | ● Mavi | 50 | 4.000 | 50,00 |
| 6530 | BA9SC - 110V - B | | ○ Beyaz | 50 | 4.000 | 62,00 |
| 6531 | BA9SC - 24V - K | Led Ampul 24V. AC-DC | ● Kırmızı | 50 | 4.000 | 50,00 |
| 6532 | BA9SC - 24V - Y | | ● Yeşil | 50 | 4.000 | 50,00 |
| 6533 | BA9SC - 24V - S | | ● Sarı | 50 | 4.000 | 50,00 |
| 6534 | BA9SC - 24V - M | | ● Mavi | 50 | 4.000 | 50,00 |
| 6535 | BA9SC - 24V - B | | ○ Beyaz | 50 | 4.000 | 62,00 |

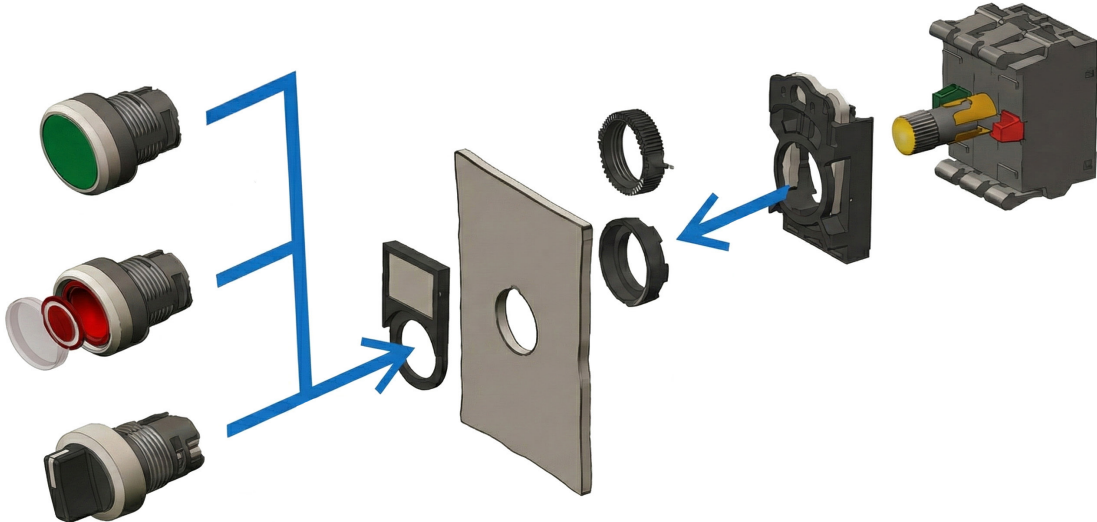

BUZZER'LAR

Ø 22mm LED'Lİ BUZZERLAR (90dB)



| Sipariş Kodu | Ürün Kodu | Çap (mm) | Açıklama | Renk | Kutu Adet | Koli Adet | Birim Fiyat TL / Adet |
|--------------|-----------|----------|---------------------------------------|-----------|-----------|-----------|-----------------------|
| 6640 | 22DS/MS | 22 | Sesli Led Flaşör İkazlı 220V. AC | ● Kırmızı | 10 | 500 | 180,00 |
| 6641 | 22DS/MS24 | 22 | Sesli Led Flaşör İkazlı 24V. AC/DC | ● Kırmızı | 10 | 500 | 180,00 |

MOTORLU SİRENLER



| Sipariş Kodu | Ürün Kodu | Açıklama | Kutu Adet | Koli Adet | Birim Fiyat TL / Adet |
|--------------|---------------|---|-----------|-----------|-----------------------|
| 6651 | MS - 190 | 75mm Metal Gövde 220V. AC (110 - 130dB) | 1 | 40 | 730,00 |
| 6652 | MS - 190 - 24 | 75mm Metal Gövde 24V. DC (110 - 130dB) | 1 | 40 | 730,00 |

PANO İÇİ TERMOSTATLAR

Çalışma Ömrü : 100.000 Açma Kapama
Ölçüler : 60x33x43
Ağırlık : 40 gr
Koruma Sınıfı : IP20



| Sipariş Kodu | Ürün Kodu | Kontakt | Açıklama ve Çalışma Sıcaklığı | Kutu Adet | Koli Adet | Birim Fiyat TL / Adet |
|--------------|-----------|---------|---------------------------------|-----------|-----------|-----------------------|
| 6681 | KTS - 011 | NO | Soğutma Termostatı (0 - 60°C) | 1 | 200 | 290,00 |
| 6682 | KTO - 011 | NC | Isıtma Termostatı (0 - 60°C) | 1 | 200 | 290,00 |

Ø 22mm POTANSİYOMETRE

| | | |
|---|-----------------------|--------------------------------------|
|  | Birim Fiyat TL / Adet | 230,00 |
| | Sipariş Kodu | 6665 |
| | Ürün Kodu | APT22 - 5K |
| | Çap (mm) | 22 |
| | Kutu Adet | 10 |
| | Koli Adet | 500 |
| | Açıklama | 5K Potansiyometre Tek Turlu 220V. AC |

| | | |
|--|-----------------------|---------------------------------------|
|  | Birim Fiyat TL / Adet | 230,00 |
| | Sipariş Kodu | 6666 |
| | Ürün Kodu | APT22 - 10K |
| | Çap (mm) | 22 |
| | Kutu Adet | 10 |
| | Koli Adet | 500 |
| | Açıklama | 10K Potansiyometre Tek Turlu 220V. AC |

Ø 22mm ISİMETRE



| Sipariş Kodu | Ürün Kodu | Çap (mm) | Sıcaklık | Renk | Kutu Adet | Koli Adet | Birim Fiyat TL / Adet |
|--------------|-----------|----------|-------------|-----------|-----------|-----------|-----------------------|
| 6516 | 22-TM-K | 22 | -20 - +99°C | ● Kırmızı | 10 | 500 | 260,00 |
| 6517 | 22-TM-Y | 22 | -20 - +99°C | ● Yeşil | 10 | 500 | 260,00 |
| 6518 | 22-TM-S | 22 | -20 - +99°C | ● Sarı | 10 | 500 | 260,00 |



SWITCH GRUBU

GLS - AZ - GMS Serisi



GLS SERİSİ LİMİT SWITCH

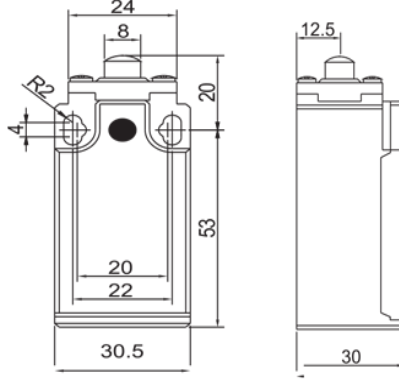

| Birim Fiyat USD / Adet | 7,20 \$ |
|------------------------|-----------------------------------|
| Sipariş Kodu | 6801 |
| Ürün Kodu | GLS -101 |
| Kutu Adet | 10 |
| Koli Adet | 100 |
| Açıklama | Kısa Dikey Metal Pim 1NO + 1NC |

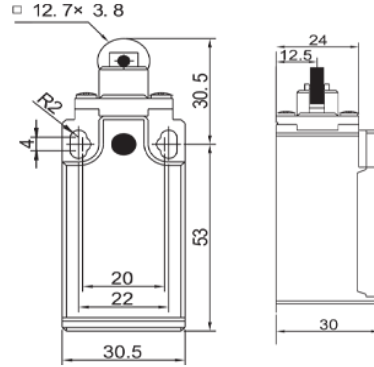

| Birim Fiyat USD / Adet | 7,20 \$ |
|------------------------|-----------------------------------|
| Sipariş Kodu | 6802 |
| Ürün Kodu | GLS -103 |
| Kutu Adet | 10 |
| Koli Adet | 100 |
| Açıklama | Dikey Metal Makaralı 1NO + 1NC |

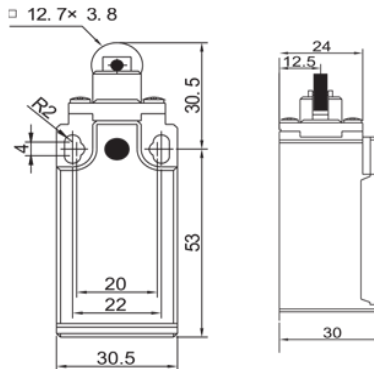

RESETLİ

| Birim Fiyat USD / Adet | 7,70 \$ |
|------------------------|---|
| Sipariş Kodu | 6803 |
| Ürün Kodu | GLS -103R |
| Kutu Adet | 10 |
| Koli Adet | 100 |
| Açıklama | Dikey Metal Makaralı Resetli 1NO + 1NC |

GLS SERİSİ LİMİT SWITCH

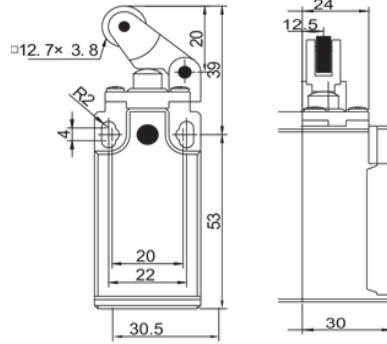

| Birim Fiyat USD / Adet | 7,20 \$ |
|------------------------|---|
| Sipariş Kodu | 6804 |
| Ürün Kodu | GLS -111 |
| Kutu Adet | 10 |
| Koli Adet | 100 |
| Açıklama | Açısal Metal Makaralı Tek Yön 1NO + 1NC |

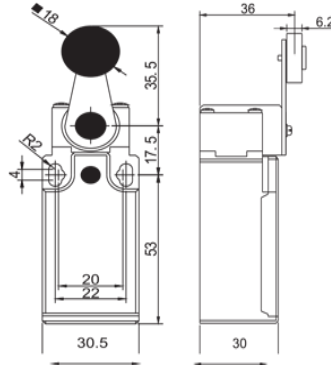

| Birim Fiyat USD / Adet | 7,20 \$ |
|------------------------|---|
| Sipariş Kodu | 6805 |
| Ürün Kodu | GLS -121 |
| Kutu Adet | 10 |
| Koli Adet | 100 |
| Açıklama | Dikey Metal Makaralı Çift Yön 1NO + 1NC |

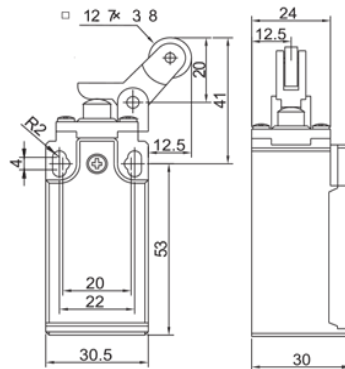

| Birim Fiyat USD / Adet | 7,20 \$ |
|------------------------|--|
| Sipariş Kodu | 6806 |
| Ürün Kodu | GLS -127 |
| Kutu Adet | 10 |
| Koli Adet | 100 |
| Açıklama | Ters Açısal Metal Makaralı Tek Yön 1NO + 1NC |

GLS SERİSİ LİMİT SWITCH

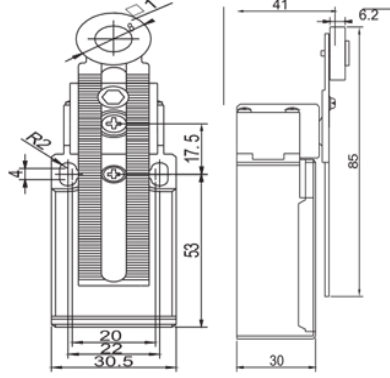

| Birim Fiyat USD / Adet | 7,50 \$ |
|---------------------------|--|
| Sipariş Kodu | 6807 |
| Ürün Kodu | GLS -131 |
| Kutu Adet | 10 |
| Koli Adet | 100 |
| Açıklama | Ayarlanabilir Metal Makaralı Çift Yön İNO + İNC |

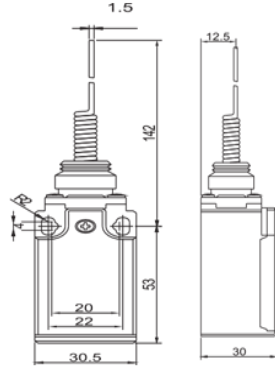

| Birim Fiyat USD / Adet | 7,50 \$ |
|---------------------------|--------------------------------------|
| Sipariş Kodu | 6808 |
| Ürün Kodu | GLS -161 |
| Kutu Adet | 10 |
| Koli Adet | 100 |
| Açıklama | Çok Yönlü Spiral Tel Uç İNO + İNC |

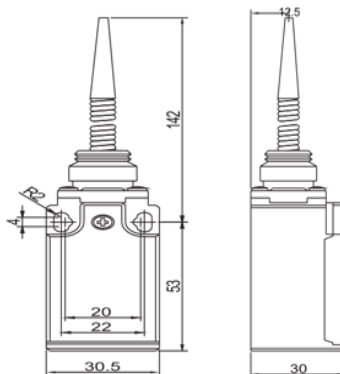

| Birim Fiyat USD / Adet | 7,50 \$ |
|---------------------------|--|
| Sipariş Kodu | 6809 |
| Ürün Kodu | GLS -171 |
| Kutu Adet | 10 |
| Koli Adet | 100 |
| Açıklama | Çok Yönlü Spiral Plastik Uç İNO + İNC |

GLS SERİSİ LİMİT SWITCH

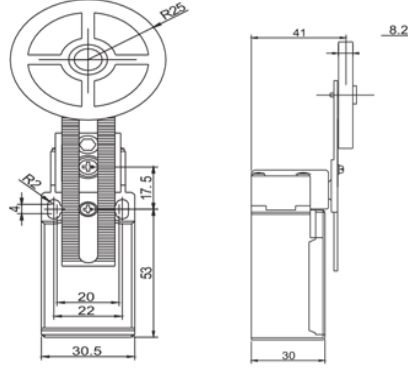

| Birim Fiyat USD / Adet | 7,50 \$ |
|---------------------------|---|
| Sipariş Kodu | 6810 |
| Ürün Kodu | GLS -191 |
| Kutu Adet | 1 |
| Koli Adet | 100 |
| Açıklama | Ayarlanabilir Kauçuk Makara Çift Yön İNO + İNC |

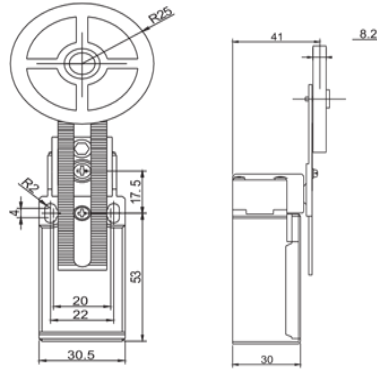

| Birim Fiyat USD / Adet | 9,50 \$ |
|---------------------------|---|
| Sipariş Kodu | 6800 |
| Ürün Kodu | GLS -191R |
| Kutu Adet | 1 |
| Koli Adet | 100 |
| Açıklama | Ayarlanabilir Kauçuk Makara Çift Yön Resetli İNO + İNC |

RESETLİ



AZ SERİSİ MİKRO SWITCH

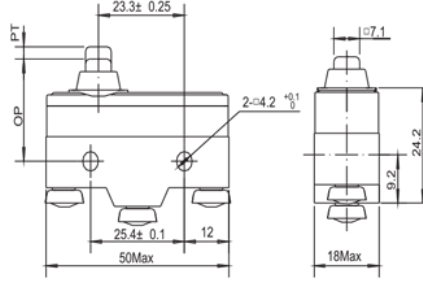

| | |
|------------------------|-----------------------------------|
| Birim Fiyat USD / Adet | 4,25 \$ |
| Sipariş Kodu | 6812 |
| Ürün Kodu | AZ - 15GD - B |
| Kutu Adet | 20 |
| Koli Adet | 500 |
| Açıklama | Kalın Uzun Pimli 15A 1NO + 1NC |

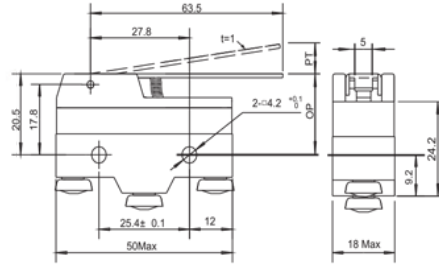

| | |
|------------------------|-----------------------------|
| Birim Fiyat USD / Adet | 4,25 \$ |
| Sipariş Kodu | 6814 |
| Ürün Kodu | AZ - 15GW - B |
| Kutu Adet | 20 |
| Koli Adet | 500 |
| Açıklama | Uzun Palet 15A 1NO + 1NC |

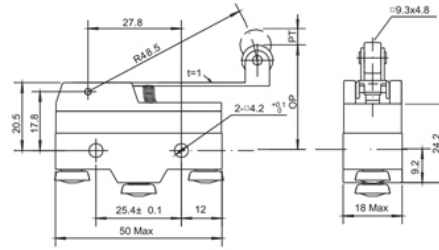

| | |
|------------------------|--|
| Birim Fiyat USD / Adet | 4,60 \$ |
| Sipariş Kodu | 6815 |
| Ürün Kodu | AZ - 15GW2 - B |
| Kutu Adet | 20 |
| Koli Adet | 500 |
| Açıklama | Uzun Palet Metal Makaralı 15A 1NO + 1NC |

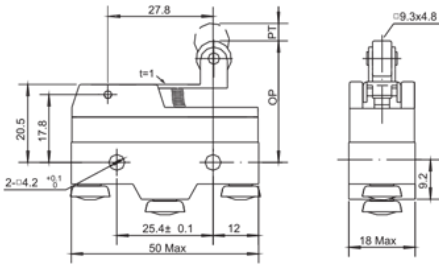

| | |
|------------------------|--------------------------------------|
| Birim Fiyat USD / Adet | 4,60 \$ |
| Sipariş Kodu | 6818 |
| Ürün Kodu | AZ - 15GW22 - B |
| Kutu Adet | 20 |
| Koli Adet | 500 |
| Açıklama | Kısa Metal Makaralı 15A 1NO + 1NC |

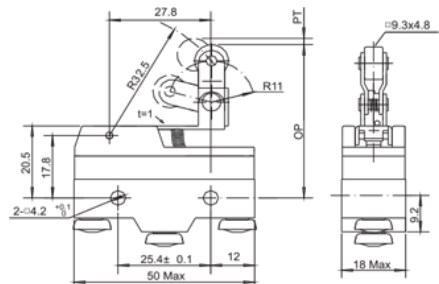

| | |
|------------------------|--|
| Birim Fiyat USD / Adet | 5,10 \$ |
| Sipariş Kodu | 6819 |
| Ürün Kodu | AZ - 15GW2277 - B |
| Kutu Adet | 20 |
| Koli Adet | 500 |
| Açıklama | Tahrikli Metal Makaralı 15A 1NO + 1NC |

AZ SERİSİ MİKRO SWITCH

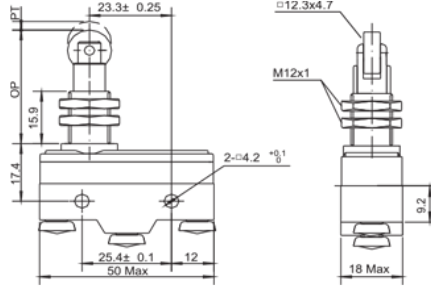

| | |
|------------------------|------------------------------------|
| Birim Fiyat USD / Adet | 6,40 \$ |
| Sipariş Kodu | 6820 |
| Ürün Kodu | AZ - 15GQ22 - B |
| Kutu Adet | 20 |
| Koli Adet | 500 |
| Açıklama | Dikey Metal Makaralı 15A 1NO + 1NC |

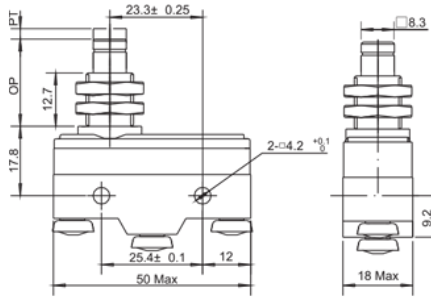

| | |
|------------------------|--------------------------------------|
| Birim Fiyat USD / Adet | 5,60 \$ |
| Sipariş Kodu | 6821 |
| Ürün Kodu | AZ - 15GQ - B |
| Kutu Adet | 20 |
| Koli Adet | 500 |
| Açıklama | Kalın Kısa Metal Pimli 15A 1NO + 1NC |

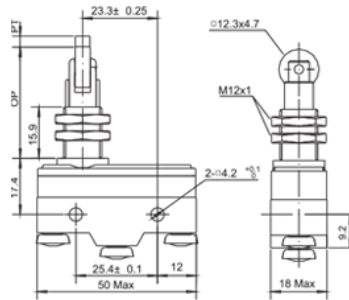

| | |
|------------------------|--------------------------------------|
| Birim Fiyat USD / Adet | 6,40 \$ |
| Sipariş Kodu | 6822 |
| Ürün Kodu | AZ - 15GQ21 - B |
| Kutu Adet | 20 |
| Koli Adet | 500 |
| Açıklama | Yan Dik Metal Makaralı 15A 1NO + 1NC |

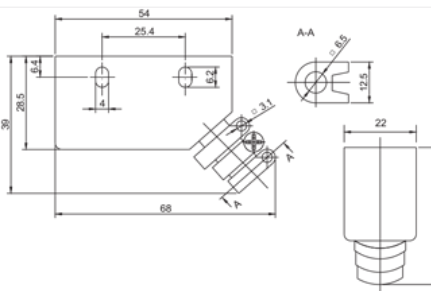

| | |
|------------------------|----------------|
| Birim Fiyat USD / Adet | 0,73 \$ |
| Sipariş Kodu | 6824 |
| Ürün Kodu | XAP - Y |
| Kutu Adet | 100 |
| Koli Adet | 1.000 |
| Açıklama | Koruma Kabı |

GMS SERİSİ MİKRO SWITCH



| | | | |
|------------------------|---|-----------|------------|
| Birim Fiyat USD / Adet | 1,15 \$ | | |
| Sipariş Kodu | 6830 | Ürün Kodu | GMS - 100C |
| Kutu Adet | 100 | Koli Adet | 2.000 |
| Açıklama | 10 Amper Plastik Pimli Mikro Switch | | |
| Birim Fiyat USD / Adet | 1,22 \$ | | |
| Sipariş Kodu | 6831 | Ürün Kodu | GMS - 101C |
| Kutu Adet | 100 | Koli Adet | 2.000 |
| Açıklama | 10 Amper Orta Kollu Mikro Switch | | |
| Birim Fiyat USD / Adet | 1,22 \$ | | |
| Sipariş Kodu | 6832 | Ürün Kodu | GMS - 102C |
| Kutu Adet | 100 | Koli Adet | 2.000 |
| Açıklama | 10 Amper Kısa Kollu Mikro Switch | | |
| Birim Fiyat USD / Adet | 1,38 \$ | | |
| Sipariş Kodu | 6833 | Ürün Kodu | GMS - 103C |
| Kutu Adet | 100 | Koli Adet | 2.000 |
| Açıklama | 10 Amper Uzun Kollu Metal Makaralı Mikro Switch | | |
| Birim Fiyat USD / Adet | 1,38 \$ | | |
| Sipariş Kodu | 6834 | Ürün Kodu | GMS - 104C |
| Kutu Adet | 100 | Koli Adet | 2.000 |
| Açıklama | 10 Amper Kısa Kollu Metal Makaralı Mikro Switch | | |
| Birim Fiyat USD / Adet | 1,38 \$ | | |
| Sipariş Kodu | 6835 | Ürün Kodu | GMS - 105C |
| Kutu Adet | 100 | Koli Adet | 2.000 |
| Açıklama | 10 Amper Uzun Kollu Mikro Switch | | |
| Birim Fiyat USD / Adet | 1,38 \$ | | |
| Sipariş Kodu | 6836 | Ürün Kodu | GMS - 106C |
| Kutu Adet | 100 | Koli Adet | 2.000 |
| Açıklama | 10 Amper Kıvrık Kollu Mikro Switch | | |

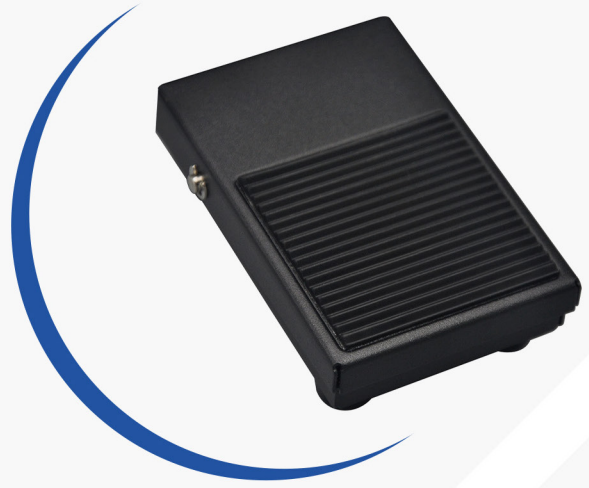

AYAK PEDALLARI

Metal Döküm



AYAK PEDALLARI

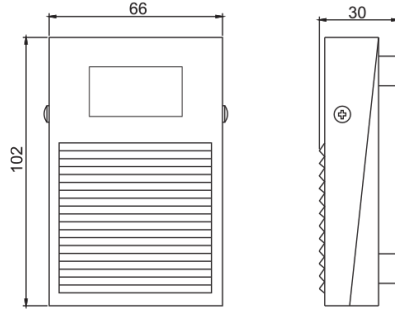

| | |
|---------------------------|----------------------------------|
| Birim Fiyat USD / Adet | 8,50 \$ |
| Sipariş Kodu | 6901 |
| Ürün Kodu | AP - 1 |
| Kutu Adet | 1 |
| Koli Adet | 100 |
| Açıklama | Metal Döküm Pedal 2mt Kablolu |

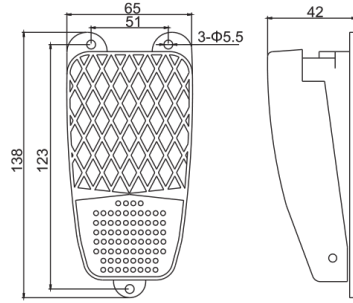

| | |
|---------------------------|--------------------------------------|
| Birim Fiyat USD / Adet | 12,00 \$ |
| Sipariş Kodu | 6902 |
| Ürün Kodu | AP - 2 |
| Kutu Adet | 1 |
| Koli Adet | 100 |
| Açıklama | Alüminyum Döküm Pedal 1mt Kablolu |

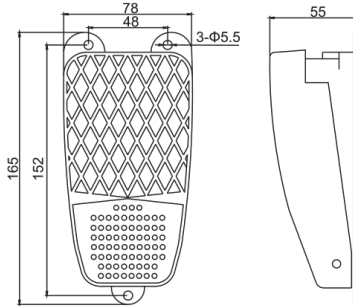

| | |
|---------------------------|--------------------------------------|
| Birim Fiyat USD / Adet | 15,50 \$ |
| Sipariş Kodu | 6903 |
| Ürün Kodu | AP - 3 |
| Kutu Adet | 1 |
| Koli Adet | 50 |
| Açıklama | Alüminyum Döküm Pedal 1mt Kablolu |

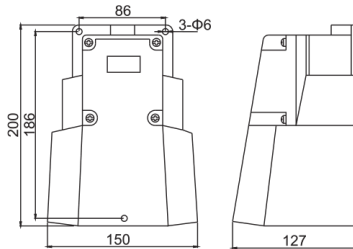

| | |
|---------------------------|-------------------|
| Birim Fiyat USD / Adet | 38,50 \$ |
| Sipariş Kodu | 6904 |
| Ürün Kodu | AP - 9 |
| Kutu Adet | 1 |
| Koli Adet | 20 |
| Açıklama | Metal Döküm Pedal |